Mantenimiento

Publicación 4.0

3Con
TECHNOLOGY FOR YOU

Publicación

3CON Anlagenbau
Kleinfeld 16
6341 Ebbs
Austria

DISTRIBUCIÓN

3CON GmbH
Rosenheimerstraße 30B
83080 Oberaudorf
Alemania

REDACCIÓN

Markus Kletz
TransLaw (traducción)

CONTACTO

Tel.:	0043 / 5373 / 42111
Fax:	0043 / 5373 / 42111 - 10
Correo electrónico:	3d@3con.com
Web:	www.3con.com

MANUAL

Nombre:	Mantenimiento
Creado:	22.01.2025
Publicación:	4.0
Válido para:	1005803

COPYRIGHT

© 3CON Anlagenbau GmbH 2022 según la última versión. La información que aparece en este documento es propiedad de 3CON y no ha pasado por un servicio de modificaciones. Este documento no debe ser reproducido ni transmitido de ningún otro modo ni almacenarse en ningún sistema de archivo, sin importar su clase, sin permiso explícito de 3CON.

PREÁMBULO:

¡Antes de llevar a cabo ninguna tarea de mantenimiento, lea atentamente los datos de los puntos de mantenimiento!

Los intervalos de mantenimiento de los componentes suministrados hacen referencia, en parte, a valores empíricos y han sido diseñados para su aplicación en las instalaciones de la empresa 3Con.
Por este motivo, los intervalos expuestos pueden variar con respecto a los intervalos establecidos por el fabricante. En los intervalos de mantenimiento no aparece la vida útil de los componentes.

Los manuales de instrucciones de las piezas de repuesto pueden descargarse en el siguiente enlace:	
http://datenaustausch.3con.de	
Nombre de usuario:	**Componentes de 3Con**
Contraseña:	**3Con**

Advertencia sobre la unidad de repuesto:

- Teclee la dirección http arriba mencionada en su navegador de Internet y confírmela.
- Aparecerá una ventana de entrada. Escriba el nombre de usuario y la contraseña que aparecen en la parte superior y vuelva a confirmarlos.
- Posteriormente será dirigido a una pantalla de Windows Explorer.
- Elija el idioma deseado guiándose por el código del idioma (según ISO 639-1)
- Entonces podrá abrir los archivos PDF y copiarlos según las necesidades en su PC.

Durante las tareas de mantenimiento tenga en cuenta lo siguiente:

¡Por lo general, antes de comenzar cualquier trabajo debe comprobarse que la instalación no presenta suciedad, daños ni corrosión y, según las necesidades, limpie o cambie las piezas defectuosas! ¡Elimine lo antes posible la suciedad que pueda afectar al correcto funcionamiento de la instalación!
¡Las piezas defectuosas deben cambiarse de inmediato!

Solo profesionales cualificados o personal instruido con suficientes conocimientos especializados pueden realizar la instalación de las conexiones eléctricas y neumáticas.

En tareas de montaje a una altura superior a la del personal, utilice los instrumentos previstos para ello u otros instrumentos fabricados según las normas de seguridad, como las plataformas de trabajo, como ayuda para acceder a zonas elevadas. ¡No utilice ninguna parte de la instalación como apoyo para subir a un lugar elevado!

Antes de la limpieza, coloque todas las tapas sobre los motores eléctricos. Los armarios de distribución y las cajas de mando deben estar cerrados.

¡En las tareas de mantenimiento, vuelva a fijar siempre las uniones de tornillos que estén sueltas!

Si para el equipamiento, mantenimiento y reparación es necesario desmontar dispositivos de seguridad, tras la finalización de dichas tareas deben volver a montarse y comprobarse dichos dispositivos.

¡Hágase cargo de una eliminación de sustancias y piezas segura y respetuosa con el medio ambiente!

¡Compruebe que los conductos, tuberías y conexiones roscadas no presentan fugas ni daños externos reconocibles! ¡Repare los daños de inmediato!

Antes del comienzo de las tareas de mantenimiento, deben despresurizarse las secciones del sistema que se abran y las tuberías de presión siguiendo los planos neumáticos.

¡Coloque y monte las tuberías de presión de forma correcta! ¡No cambie las conexiones! Las válvulas y los tubos flexibles deben seguir los requisitos correspondientes de longitud y calidad.

¡En el trabajo con aceites, grasas y otras sustancias químicas, siga las normas de seguridad aplicables al producto!

A la hora de trabajar con chapas o piezas con bordes afilados deben utilizarse guantes. ¡Riesgo de lesiones!

¡Para el trabajo en la instalación, utilice las barras de apoyo y los pernos de seguridad para una mayor seguridad!

Después de las tareas de mantenimiento y reparación técnicas, debe comprobarse el funcionamiento de los dispositivos de protección

Cierre y despresurice la conexión de aire comprimido de la instalación. Cuando se cambien las piezas individuales y los módulos grandes, estos deben fijarse y asegurarse a los dispositivos de elevación de forma que no haya ningún riesgo. ¡Utilice únicamente dispositivos de elevación adecuados, en perfecto estado técnico y con suficiente capacidad de carga! ¡No debe haber personas debajo de cargas oscilantes!

Si hay una o varias instalaciones completamente apagadas durante las tareas de mantenimiento y reparación, dicha instalación o instalaciones deben asegurarse frente a la reconexión:

- Señalice y cierre la instalación antes de las tareas de reparación: «¡La instalación se encuentra en mantenimiento!» / «¡Entrada prohibida a personal no autorizado!»
- Coloque también una advertencia en el interruptor principal.
- El circuito de seguridad debe interrumpirse y asegurarse frente a un cierre

Mantenimiento	Cliente:	CEFA
	Número de proyecto:	1005803

Resumen puntos de mantenimiento

Referencia:	Fabricante:	Tipo:	Número de mantenimiento:
4 Sistema mecánico			
4.01 General			
Uniones roscadas	3Con	-	**04.01.001**
4.03 Elementos para tapar 3-Con			
Unidades de rebaje	3Con	-	**04.03.001**
4.06 Acoplamiento de medios			
Enchufe de acoplamiento	Stäubli	-	**04.06.003**
4.07 Columnas de las guías y casquillos guías			
Columna de la guía y casquillo guía	3Con	-	**04.07.002**
Casquillos guías	-	-	**04.07.003**
4.08 Dispositivos de centrado			
Dispositivos de centrado	3Con	-	**04.08.001**
4.13 Carriles guía			
Guía lineal	INA-FAG	-	**04.13.001**
4.21 Tope de goma			
Tope de goma	-	-	**04.21.001**
5 Sistema neumático			
5.01 General			
Tuberías neumáticas	-	-	**05.01.001**
5.03 Distribución del aire comprimido			
Terminal de válvulas	Festo	-	**05.03.001**
5.04 Accionamientos			
Accionamiento neumático	Festo	-	**05.04.001**
Accionamiento neumático	SMC	-	**05.04.002**
5.05 Cartuchos de bloqueo / frenos de estacionamiento			
Cartuchos de bloqueo / freno de estacionamiento de seg	Festo	(en la barra guía)	**05.05.001**
Cartuchos de bloqueo / freno de estacionamiento de seg	Festo	(en el cilindro)	**05.05.002**
5.06 Regulador			
Regulador de la presión	Festo	-	**05.06.001**
7 Eléctrico			
7.01 Sistema de sensores			
Sensores ópticos	-	-	**07.01.001**
Sensores capacitativos	-	-	**07.01.002**
Sensores inductivos	-	-	**07.01.003**
Interruptor de proximidad	-	-	**07.01.004**
7.03 General			
Enchufe eléctrico	Harting	-	**07.03.001**
Cables eléctricos	-	-	**07.03.002**
Cajas de bornes / armarios de distribución	3Con	-	**07.03.003**

Puntos de mantenimiento

Componente	
04.01.001	
Referencia:	**Uniones roscadas**
Fabricante:	**3Con**
Tipo:	**-**

3Con TECHNOLOGY FOR YOU

¡Si tiene dudas técnicas, estaremos encantados de resolverlas!

del dibujo:

CUIDADO: ¡Imagen del símbolo!

antenimiento	N.º	Actividad:	Intervalo:	Observación:	Información adicional	lubricante/ producto accesorio / producto de limpieza :	Proveedor:	Número de pedido (lubricante/ producto accesorio / producto de limpieza):
Control visual	A01	Compruebe si las uniones atornilladas presentan signos evidentes de aflojamiento o daños.	1 vez a la semana o después de 160 horas de servicio	Ajuste o cambio según las necesidades	Tenga en cuenta los pares de apriete	-	-	-
	A02	-	-	-	-	-	-	-
	A03	-	-	-	-	-	-	-
	A04	-	-	-	-	-	-	-
	A05	-	-	-	-	-	-	-
	A06	-	-	-	-	-	-	-
	A07	-	-	-	-	-	-	-
	A08	-	-	-	-	-	-	-
	A09	-	-	-	-	-	-	-
	A10	-	-	-	-	-	-	-
Limpieza	B01	Limpieza de las superficies (eliminación de restos de suciedad y acumulaciones de polvo)	1 vez al mes o después de 700 horas de servicion	-	-	Paño de limpieza suave (sin pelusas)	-	-
						Aire comprimido	-	-
						Aspirador	-	-
						Cepillos	-	-
						-	-	-
						-	-	-
						-	-	-
						-	-	-
	B02	-	-	-	-	-	-	-
						-	-	-
						-	-	-
						-	-	-
						-	-	-
						-	-	-
						-	-	-
						-	-	-
	B03	-	-	-	-	-	-	-
						-	-	-
						-	-	-
						-	-	-
						-	-	-
						-	-	-
						-	-	-
						-	-	-
	B04	-	-	-	-	-	-	-
						-	-	-
						-	-	-
						-	-	-
						-	-	-
						-	-	-
						-	-	-
						-	-	-
	B05	-	-	-	-	-	-	-
						-	-	-
						-	-	-
						-	-	-
						-	-	-
						-	-	-
						-	-	-
						-	-	-
	B06	-	-	-	-	-	-	-
						-	-	-
						-	-	-
						-	-	-
						-	-	-
						-	-	-
						-	-	-
						-	-	-
	B07	-	-	-	-	-	-	-
						-	-	-
						-	-	-
						-	-	-
						-	-	-
						-	-	-
						-	-	-
						-	-	-
	B08	-	-	-	-	-	-	-
						-	-	-
						-	-	-
						-	-	-
						-	-	-
						-	-	-
						-	-	-
						-	-	-

Véase el número de posición en la lista de piezas de repuesto / la ilustración de piezas de repuesto:

-

Advertencia:

Par de apriete para tornillos con hexágono interno (clase de resistencia 8.8):

M4 = 2,7 Nm
M5 = 5,5 Nm
M6 = 9,5 Nm
M8 = 23 Nm
M10 = 46 Nm
M12 = 80 Nm
M16 = 195 Nm
M20 = 385 Nm

Advertencias de seguridad:

-

Contacto del fabricante:

Correo electrónico:	www.service@3con.de
página principal:	www.3con.de

Lubricación	C01	-	-	-	-	-	-	-
						-	-	-
						-	-	-
	C02	-	-	-	-	-	-	-
						-	-	-
						-	-	-
	C03	-	-	-	-	-	-	-
						-	-	-
						-	-	-
	C04	-	-	-	-	-	-	-
						-	-	-
						-	-	-
	C05	-	-	-	-	-	-	-
						-	-	-
						-	-	-
Prueba funcional INTERNA	D01	-	-	-	-	-	-	-
						-	-	-
						-	-	-
	D02	-	-	-	-	-	-	-
						-	-	-
						-	-	-
	D03	-	-	-	-	-	-	-
						-	-	-
						-	-	-
	D04	-	-	-	-	-	-	-
						-	-	-
						-	-	-
Prueba funcional EXERNA	E01	-	-	-	-	-	-	-
						-	-	-
						-	-	-
	E02	-	-	-	-	-	-	-
						-	-	-
						-	-	-
	E03	-	-	-	-	-	-	-
						-	-	-
						-	-	-
Medición de incidencia	F01	-	-	-	-	-	-	-
						-	-	-
						-	-	-
	F02	-	-	-	-	-	-	-
						-	-	-
						-	-	-
	F03	-	-	-	-	-	-	-
						-	-	-
						-	-	-
Cambio	G01	Cambio de la pieza completa	según las necesidades	Número de artículo, véase la lista de piezas de repuesto	-	-	-	-
						-	-	-
						-	-	-
	G02	-	-	-	-	-	-	-
						-	-	-
						-	-	-
	G03	-	-	-	-	-	-	-
						-	-	-
						-	-	-
	G04	-	-	-	-	-	-	-
						-	-	-
						-	-	-
	G05	-	-	-	-	-	-	-
						-	-	-
						-	-	-
	G06	-	-	-	-	-	-	-
						-	-	-
						-	-	-
Otros	H01	Comprobar la estanqueidad de todas las uniones atornilladas	1 vez al trimestre o después de 2800 horas de servicio	Ajuste según las necesidades	Tenga en cuenta los pares de apriete	-	-	-
						-	-	-
						-	-	-
						-	-	-
						-	-	-
						-	-	-
	H02	Comprobar todas las uniones atornilladas en cuanto a fatiga del material y corrosión	1 vez cada año o después de 8600 horas de servicio	Intercambio según las necesidades	-	-	-	-
						-	-	-
						-	-	-
						-	-	-
						-	-	-
						-	-	-
	H03	-	-	-	-	-	-	-
						-	-	-
						-	-	-
						-	-	-
						-	-	-
						-	-	-
	H04	-	-	-	-	-	-	-
						-	-	-
						-	-	-
						-	-	-
						-	-	-
						-	-	-

Componente	
04.03.001	
Referencia:	**Unidades de rebaje**
Fabricante:	**3Con**
Tipo:	**-**

3Con TECHNOLOGY FOR YOU

¡Si tiene dudas técnicas, estaremos encantados de resolverlas!

del dibujo:

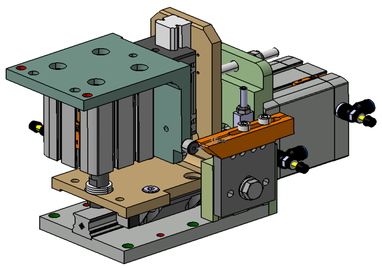

CUIDADO: ¡Imagen del símbolo!

antenimiento	N.º	Actividad:	Intervalo:	Observación:	Información adicional	lubricante/ producto accesorio / producto de limpieza :	Proveedor:	Número de pedido (lubricante/ producto accesorio / producto de limpieza):
Control visual	A01	Comprobación de daños y de la suciedad general	1 vez a la semana o después de 160 horas de servicio	Limpieza o cambio según las necesidades	-	-	-	-
	A02	Control del rodaje de los rieles	1 vez a la semana o después de 160 horas de servicio	Limpieza o cambio según las necesidades	-	-	-	-
	A03	Comprobación del cojinete de agujas	1 vez a la semana o después de 160 horas de servicio	Cambiar si es necesario	-	-	-	-
	A04	Comprobación de la estanqueidad de las conexiones de aire comprimido	1 vez a la semana o después de 160 horas de servicio	Cambiar si es necesario	Compruebe la formación de ruidos	-	-	-
	A05	Comprobación de que el cable y las conexiones no presenten daños	1 vez a la semana o después de 160 horas de servicio	Cambiar si es necesario	-	-	-	-
	A06	-	-	-	-	-	-	-
	A07	-	-	-	-	-	-	-
	A08	-	-	-	-	-	-	-
	A09	-	-	-	-	-	-	-
	A10	-	-	-	-	-	-	-
Limpieza	B01	Limpieza de las superficies (eliminación de restos de suciedad y acumulaciones de polvo)	1 vez al mes o después de 700 horas de servicio	-	-	Paño de limpieza suave (sin pelusas) Aire comprimido Aspirador - - - - -	- - - - - - - -	- - - - - - - -
	B02	-	-	-	-	- - - - - - - -	- - - - - - - -	- - - - - - - -
	B03	-	-	-	-	- - - - - - - -	- - - - - - - -	- - - - - - - -
	B04	-	-	-	-	- - - - - - - -	- - - - - - - -	- - - - - - - -
	B05	-	-	-	-	- - - - - - - -	- - - - - - - -	- - - - - - - -
	B06	-	-	-	-	- - - - - - - -	- - - - - - - -	- - - - - - - -
	B07	-	-	-	-	- - - - - - - -	- - - - - - - -	- - - - - - - -
	B08	-	-	-	-	- - - - - - - -	- - - - - - - -	- - - - - - - -

Véase el número de posición en la lista de piezas de repuesto / la ilustración de piezas de repuesto:

-

Advertencia:

Véase los datos de mantenimiento por separado del perímetro de mantenimiento de guías lineales, accionamientos neumáticos, sensores, conductos y atornillados

Advertencias de seguridad:

CUIDADO: RIESGO DE APLASTAMIENTO;
¡Al conectar o desconectar los conductos neumáticos, tenga cuidado de que no haya energía residual en dichos conductos!

Contacto del fabricante:

Correo electrónico:	info@3con.de
página principal:	www.3con.de

Lubricación	C01	-	-	-	-	-	-	-
						-	-	-
						-	-	-
	C02	-	-	-	-	-	-	-
						-	-	-
						-	-	-
	C03	-	-	-	-	-	-	-
						-	-	-
						-	-	-
	C04	-	-	-	-	-	-	-
						-	-	-
						-	-	-
	C05	-	-	-	-	-	-	-
						-	-	-
						-	-	-
Prueba funcional INTERNA	D01	Comprobación de la suavidad de funcionamiento	1 vez a la semana o después de 160 horas de servicio	Comprobación del accionamiento neumático por medio de movimiento manual sin presión	-	-	-	-
						-	-	-
						-	-	-
	D02	-	-	-	-	-	-	-
						-	-	-
						-	-	-
	D03	-	-	-	-	-	-	-
						-	-	-
						-	-	-
	D04	-	-	-	-	-	-	-
						-	-	-
						-	-	-
Prueba funcional EXERNA	E01	-	-	-	-	-	-	-
						-	-	-
						-	-	-
	E02	-	-	-	-	-	-	-
						-	-	-
						-	-	-
	E03	-	-	-	-	-	-	-
						-	-	-
						-	-	-
Medición de incidencia	F01	-	-	-	-	-	-	-
						-	-	-
						-	-	-
	F02	-	-	-	-	-	-	-
						-	-	-
						-	-	-
	F03	-	-	-	-	-	-	-
						-	-	-
						-	-	-
Cambio	G01	Cambio de la pieza completa	según las necesidades	Número de artículo, véase la lista de piezas de repuesto	-	-	-	-
						-	-	-
						-	-	-
	G02	Cambio del cojinete de agujas	según las necesidades	Cambio del cojinete de agujas después de un máximo de 150.000 ciclos	-	-	-	-
						-	-	-
						-	-	-
	G03	Cambio de los rieles	según las necesidades	-	-	-	-	-
						-	-	-
						-	-	-
	G04	-	-	-	-	-	-	-
						-	-	-
						-	-	-
	G05	-	-	-	-	-	-	-
						-	-	-
						-	-	-
	G06	-	-	-	-	-	-	-
						-	-	-
						-	-	-
Otros	H01	-	-	-	-	-	-	-
						-	-	-
						-	-	-
						-	-	-
						-	-	-
						-	-	-
	H02	-	-	-	-	-	-	-
						-	-	-
						-	-	-
						-	-	-
						-	-	-
						-	-	-
	H03	-	-	-	-	-	-	-
						-	-	-
						-	-	-
						-	-	-
						-	-	-
						-	-	-
	H04	-	-	-	-	-	-	-
						-	-	-
						-	-	-
						-	-	-
						-	-	-
						-	-	-

Componente	
04.06.003	
Referencia:	**Enchufe de acoplamiento**
Fabricante:	**Stäubli**
Tipo:	**-**

3Con TECHNOLOGY FOR YOU

¡Si tiene dudas técnicas, estaremos encantados de resolverlas!

del dibujo:

CUIDADO: ¡Imagen del símbolo!

antenimiento	N.º	Actividad:	Intervalo:	Observación:	Información adicional	lubricante/ producto accesorio / producto de limpieza :	Proveedor:	Número de pedido (lubricante/ producto accesorio / producto de limpieza):
Control visual	A01	Comprobación de daños y de la suciedad general	1 vez al día o después de 24 horas de servicio	Limpieza o cambio según las necesidades	-	-	-	-
	A02	Comprobación de la corrosión	1 vez al día o después de 24 horas de servicio	Limpieza o cambio según las necesidades	-	-	-	-
	A03	Comprobación de la estanqueidad del acoplamiento de bloqueo	1 vez al día o después de 24 horas de servicio	Limpieza o cambio según las necesidades	Comprobación de fluidos que salen del circuito de temperado o del circuito del circuito refrigerante	-	-	-
	A04	-	-	-	-	-	-	-
	A05	-	-	-	-	-	-	-
	A06	-	-	-	-	-	-	-
	A07	-	-	-	-	-	-	-
	A08	-	-	-	-	-	-	-
	A09	-	-	-	-	-	-	-
	A10	-	-	-	-	-	-	-
Limpieza	B01	Limpieza de las superficies (eliminación de restos de suciedad y acumulaciones de polvo)	1 vez al mes o después de 700 horas de servicio	-	-	Aspirador Aire comprimido Paño de limpieza suave (sin pelusas) - - - - -	- - - - - - - -	- - - - - - - -
	B02	Eliminación de fluidos que salen del circuito de temperado o del circuito del circuito refrigerante	según las necesidades	Se recomienda llevar a cabo una limpieza con cada cambio de herramienta	-	Paño de limpieza suave (sin pelusas) - - - - - - -	- - - - - - - -	- - - - - - - -
	B03	-	-	-	-	- - - - - - - -	- - - - - - - -	- - - - - - - -
	B04	-	-	-	-	- - - - - - - -	- - - - - - - -	- - - - - - - -
	B05	-	-	-	-	- - - - - - - -	- - - - - - - -	- - - - - - - -
	B06	-	-	-	-	- - - - - - - -	- - - - - - - -	- - - - - - - -
	B07	-	-	-	-	- - - - - - - -	- - - - - - - -	- - - - - - - -
	B08	-	-	-	-	- - - - - - - -	- - - - - - - -	- - - - - - - -

Véase el número de posición en la lista de piezas de repuesto / la ilustración de piezas de repuesto:

-

Advertencia:

En caso de que haya corrosión o penetren líquidos, compruebe también las sustancias correspondientes (calidad del refrigerante y del agua atemperada, calidad del aire comprimido)

Véase por separado los datos de mantenimiento del perímetro de mantenimiento del multiacoplador y de la estación de acoplamiento

Advertencias de seguridad:

-

Contacto del fabricante:

Correo electrónico:	-
página principal:	www.staeubli.de

Lubricación	C01	-	-	-	-	-	-	-
						-	-	-
						-	-	-
	C02	-	-	-	-	-	-	-
						-	-	-
						-	-	-
	C03	-	-	-	-	-	-	-
						-	-	-
						-	-	-
	C04	-	-	-	-	-	-	-
						-	-	-
						-	-	-
	C05	-	-	-	-	-	-	-
						-	-	-
						-	-	-
Prueba funcional INTERNA	D01	Comprobación de la estanqueidad del acoplamiento de bloqueo	1 vez al mes o después de 700 horas de servicio	Compruebe durante la producción si salen líquidos / Observe la potencia de succión en vacío	Se recomienda llevar a cabo una comprobación con cada cambio de herramienta	-	-	-
						-	-	-
						-	-	-
	D02	-	-	-	-	-	-	-
						-	-	-
						-	-	-
	D03	-	-	-	-	-	-	-
						-	-	-
						-	-	-
	D04	-	-	-	-	-	-	-
						-	-	-
						-	-	-
Prueba funcional EXERNA	E01	-	-	-	-	-	-	-
						-	-	-
						-	-	-
	E02	-	-	-	-	-	-	-
						-	-	-
						-	-	-
	E03	-	-	-	-	-	-	-
						-	-	-
						-	-	-
Medición de incidencia	F01	-	-	-	-	-	-	-
						-	-	-
						-	-	-
	F02	-	-	-	-	-	-	-
						-	-	-
						-	-	-
	F03	-	-	-	-	-	-	-
						-	-	-
						-	-	-
Cambio	G01	Cambio de la pieza completa	según las necesidades	Número de artículo, véase la lista de piezas de repuesto	-	-	-	-
						-	-	-
						-	-	-
	G02	-	-	-	-	-	-	-
						-	-	-
						-	-	-
	G03	-	-	-	-	-	-	-
						-	-	-
						-	-	-
	G04	-	-	-	-	-	-	-
						-	-	-
						-	-	-
	G05	-	-	-	-	-	-	-
						-	-	-
						-	-	-
	G06	-	-	-	-	-	-	-
						-	-	-
						-	-	-
Otros	H01	-	-	-	-	-	-	-
						-	-	-
						-	-	-
						-	-	-
						-	-	-
						-	-	-
	H02	-	-	-	-	-	-	-
						-	-	-
						-	-	-
						-	-	-
						-	-	-
						-	-	-
	H03	-	-	-	-	-	-	-
						-	-	-
						-	-	-
						-	-	-
						-	-	-
						-	-	-
	H04	-	-	-	-	-	-	-
						-	-	-
						-	-	-
						-	-	-
						-	-	-
						-	-	-

Componente	
04.07.002	
Referencia:	**Columna de la guía y casquillo guía**
Fabricante:	**3Con**
Tipo:	**-**

3Con TECHNOLOGY FOR YOU

¡Si tiene dudas técnicas, estaremos encantados de resolverlas!

del dibujo:

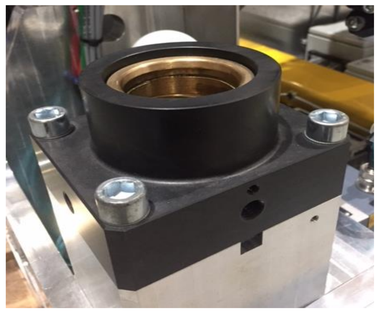

CUIDADO: ¡Imagen del símbolo!

antenimiento	N.º	Actividad:	Intervalo:	Observación:	Información adicional	lubricante/ producto accesorio / producto de limpieza :	Proveedor:	Número de pedido (lubricante/ producto accesorio / producto de limpieza):
Control visual	A01	Comprobación de daños y de la suciedad general	1 vez a la semana o después de 160 horas de servicio	Limpieza o cambio según las necesidades	-	-	-	-
	A02	-	-	-	-	-	-	-
	A03	-	-	-	-	-	-	-
	A04	-	-	-	-	-	-	-
	A05	-	-	-	-	-	-	-
	A06	-	-	-	-	-	-	-
	A07	-	-	-	-	-	-	-
	A08	-	-	-	-	-	-	-
	A09	-	-	-	-	-	-	-
	A10	-	-	-	-	-	-	-
Limpieza	B01	Limpieza de las superficies (eliminación de restos de suciedad y acumulaciones de polvo)	1 vez al mes o después de 700 horas de servicio	-	-	Paño de limpieza suave (sin pelusas)	-	-
						Cepillos	-	-
						Aire comprimido	-	-
						Aspirador	-	-
						-	-	-
						-	-	-
						-	-	-
						-	-	-
	B02	Retirada del lubricante sobrante	1 vez al mes o después de 700 horas de servicio	-	-	Paño de limpieza suave (sin pelusas)	-	-
						-	-	-
						-	-	-
						-	-	-
						-	-	-
						-	-	-
						-	-	-
						-	-	-
	B03	-	-	-	-	-	-	-
						-	-	-
						-	-	-
						-	-	-
						-	-	-
						-	-	-
						-	-	-
						-	-	-
	B04	-	-	-	-	-	-	-
						-	-	-
						-	-	-
						-	-	-
						-	-	-
						-	-	-
						-	-	-
						-	-	-
	B05	-	-	-	-	-	-	-
						-	-	-
						-	-	-
						-	-	-
						-	-	-
						-	-	-
						-	-	-
						-	-	-
	B06	-	-	-	-	-	-	-
						-	-	-
						-	-	-
						-	-	-
						-	-	-
						-	-	-
						-	-	-
						-	-	-
	B07	-	-	-	-	-	-	-
						-	-	-
						-	-	-
						-	-	-
						-	-	-
						-	-	-
						-	-	-
						-	-	-
	B08	-	-	-	-	-	-	-
						-	-	-
						-	-	-
						-	-	-
						-	-	-
						-	-	-
						-	-	-
						-	-	-

Véase el número de posición en la lista de piezas de repuesto / la ilustración de piezas de repuesto:

-

Advertencia:

-

Advertencias de seguridad:

-

Contacto del fabricante:

Correo electrónico:	info@3con.de
página principal:	www.3con.de

Lubricación	C01	Lubricación del casquillo guía	1 vez al mes o después de 700 horas de servicio	Lubricación del casquillo guía a mano por medio de una brocha o una boquilla de engrase y una pistola engrasadora	Antes de la utilización de una pistola de engrase, deben limpiarse de forma exhaustiva tanto la pistola de engrase como los puntos de lubricación	Lubricante multiusos	Permatec	SF 04
						Pistola de engrase	-	-
						-	-	-
	C02	-	-	-	-	-	-	-
						-	-	-
						-	-	-
	C03	-	-	-	-	-	-	-
						-	-	-
						-	-	-
	C04	-	-	-	-	-	-	-
						-	-	-
						-	-	-
	C05	-	-	-	-	-	-	-
						-	-	-
						-	-	-
Prueba funcional INTERNA	D01	Comprobación del dispositivo de centrado entre la guía de rodamiento y la columna de la guía	1 vez a la semana o después de 160 horas de servicio	Comprobación del dispositivo de centrado abriendo y cerrando la instalación varias veces	-	-	-	-
						-	-	-
						-	-	-
	D02	-	-	-	-	-	-	-
						-	-	-
						-	-	-
	D03	-	-	-	-	-	-	-
						-	-	-
						-	-	-
	D04	-	-	-	-	-	-	-
						-	-	-
						-	-	-
Prueba funcional EXERNA	E01	-	-	-	-	-	-	-
						-	-	-
						-	-	-
	E02	-	-	-	-	-	-	-
						-	-	-
						-	-	-
	E03	-	-	-	-	-	-	-
						-	-	-
						-	-	-
Medición de incidencia	F01	-	-	-	-	-	-	-
						-	-	-
						-	-	-
	F02	-	-	-	-	-	-	-
						-	-	-
						-	-	-
	F03	-	-	-	-	-	-	-
						-	-	-
						-	-	-
Cambio	G01	Cambio de la pieza completa	según las necesidades	Número de artículo, véase la lista de piezas de repuesto	-	-	-	-
						-	-	-
						-	-	-
	G02	-	-	-	-	-	-	-
						-	-	-
						-	-	-
	G03	-	-	-	-	-	-	-
						-	-	-
						-	-	-
	G04	-	-	-	-	-	-	-
						-	-	-
						-	-	-
	G05	-	-	-	-	-	-	-
						-	-	-
						-	-	-
	G06	-	-	-	-	-	-	-
						-	-	-
						-	-	-
Otros	H01	-	-	-	-	-	-	-
						-	-	-
						-	-	-
						-	-	-
						-	-	-
						-	-	-
	H02	-	-	-	-	-	-	-
						-	-	-
						-	-	-
						-	-	-
						-	-	-
						-	-	-
	H03	-	-	-	-	-	-	-
						-	-	-
						-	-	-
						-	-	-
						-	-	-
						-	-	-
	H04	-	-	-	-	-	-	-
						-	-	-
						-	-	-
						-	-	-
						-	-	-
						-	-	-

Componente

04.07.003

Referencia:	**Casquillos guías**
Fabricante:	-
Tipo:	-

3Con TECHNOLOGY FOR YOU

¡Si tiene dudas técnicas, estaremos encantados de resolverlas!

del dibujo:

CUIDADO: ¡Imagen del símbolo!

antenimiento	N.º	Actividad:	Intervalo:	Observación:	Información adicional	lubricante/ producto accesorio / producto de limpieza :	Proveedor:	Número de pedido (lubricante/ producto accesorio / producto de limpieza):
Control visual	A01	Comprobación de daños y de la suciedad general	1 vez a la semana o después de 160 horas de servicio	Limpieza o cambio según las necesidades	Si es accesible	-	-	-
	A02	Comprobación del desgaste de la cremallera dentada (por ejemplo: polvo metálico de los casquillos guía de bronce)	1 vez a la semana o después de 160 horas de servicio	Limpieza o cambio según las necesidades	Compruebe además el lubricador (si se dispone de él)	-	-	-
	A03	Comprobación de que la cremallera esté suficientemente lubricada	1 vez a la semana o después de 160 horas de servicio	Lubricación según las necesidades	Compruebe además el lubricador (si se dispone de él)	-	-	-
	A04	Atención a la formación de ruidos	1 vez a la semana o después de 160 horas de servicio	Cambiar si es necesario	-	-	-	-
	A05	-	-	-	-	-	-	-
	A06	-	-	-	-	-	-	-
	A07	-	-	-	-	-	-	-
	A08	-	-	-	-	-	-	-
	A09	-	-	-	-	-	-	-
	A10	-	-	-	-	-	-	-
Limpieza	B01	Limpieza de las superficies (eliminación de restos de suciedad y acumulaciones de polvo)	1 vez al mes o después de 700 horas de servicio	Si es accesible	-	Aspirador	-	-
						Aire comprimido	-	-
						Paño de limpieza suave (sin pelusas)	-	-
						-	-	-
						-	-	-
						-	-	-
						-	-	-
						-	-	-
	B02	-	-	-	-	-	-	-
						-	-	-
						-	-	-
						-	-	-
						-	-	-
						-	-	-
						-	-	-
						-	-	-
	B03	-	-	-	-	-	-	-
						-	-	-
						-	-	-
						-	-	-
						-	-	-
						-	-	-
						-	-	-
						-	-	-
	B04	-	-	-	-	-	-	-
						-	-	-
						-	-	-
						-	-	-
						-	-	-
						-	-	-
						-	-	-
						-	-	-
	B05	-	-	-	-	-	-	-
						-	-	-
						-	-	-
						-	-	-
						-	-	-
						-	-	-
						-	-	-
						-	-	-
	B06	-	-	-	-	-	-	-
						-	-	-
						-	-	-
						-	-	-
						-	-	-
						-	-	-
						-	-	-
						-	-	-
	B07	-	-	-	-	-	-	-
						-	-	-
						-	-	-
						-	-	-
						-	-	-
						-	-	-
						-	-	-
						-	-	-
	B08	-	-	-	-	-	-	-
						-	-	-
						-	-	-
						-	-	-
						-	-	-
						-	-	-
						-	-	-
						-	-	-

Véase el número de posición en la lista de piezas de repuesto / la ilustración de piezas de repuesto:

-

Advertencia:

Véase los datos de mantenimiento por separado para el perímetro de mantenimiento de cremalleras dentadas redondas

Advertencias de seguridad:

-

Contacto del fabricante:

Correo electrónico:	service@3con.de
página principal:	www.3con.de

Lubricación	C01	-	-	-	-	-	-	-
						-	-	-
						-	-	-
	C02	-	-	-	-	-	-	-
						-	-	-
						-	-	-
	C03	-	-	-	-	-	-	-
						-	-	-
						-	-	-
	C04	-	-	-	-	-	-	-
						-	-	-
						-	-	-
	C05	-	-	-	-	-	-	-
						-	-	-
						-	-	-
Prueba funcional INTERNA	D01	-	-	-	-	-	-	-
						-	-	-
						-	-	-
	D02	-	-	-	-	-	-	-
						-	-	-
						-	-	-
	D03	-	-	-	-	-	-	-
						-	-	-
						-	-	-
	D04	-	-	-	-	-	-	-
						-	-	-
						-	-	-
Prueba funcional EXERNA	E01	-	-	-	-	-	-	-
						-	-	-
						-	-	-
	E02	-	-	-	-	-	-	-
						-	-	-
						-	-	-
	E03	-	-	-	-	-	-	-
						-	-	-
						-	-	-
Medición de incidencia	F01	-	-	-	-	-	-	-
						-	-	-
						-	-	-
	F02	-	-	-	-	-	-	-
						-	-	-
						-	-	-
	F03	-	-	-	-	-	-	-
						-	-	-
						-	-	-
Cambio	G01	Cambio de la pieza completa	según las necesidades	Número de artículo, véase la lista de piezas de repuesto	Contacte con la empresa 3Con	-	-	-
						-	-	-
						-	-	-
	G02	-	-	-	-	-	-	-
						-	-	-
						-	-	-
	G03	-	-	-	-	-	-	-
						-	-	-
						-	-	-
	G04	-	-	-	-	-	-	-
						-	-	-
						-	-	-
	G05	-	-	-	-	-	-	-
						-	-	-
						-	-	-
	G06	-	-	-	-	-	-	-
						-	-	-
						-	-	-
Otros	H01	-	-	-	-	-	-	-
						-	-	-
						-	-	-
						-	-	-
						-	-	-
						-	-	-
	H02	-	-	-	-	-	-	-
						-	-	-
						-	-	-
						-	-	-
						-	-	-
						-	-	-
	H03	-	-	-	-	-	-	-
						-	-	-
						-	-	-
						-	-	-
						-	-	-
						-	-	-
	H04	-	-	-	-	-	-	-
						-	-	-
						-	-	-
						-	-	-
						-	-	-
						-	-	-

Componente	
04.08.001	
Referencia:	**Dispositivos de centrado**
Fabricante:	**3Con**
Tipo:	**-**

3Con TECHNOLOGY FOR YOU

¡Si tiene dudas técnicas, estaremos encantados de resolverlas!

del dibujo:

CUIDADO: ¡Imagen del símbolo!

antenimiento	N.º	Actividad:	Intervalo:	Observación:	Información adicional	lubricante/ producto accesorio / producto de limpieza :	Proveedor:	Número de pedido (lubricante/ producto accesorio / producto de limpieza):
Control visual	A01	Comprobación de daños y de la suciedad general	1 vez a la semana o después de 160 horas de servicio	Limpieza o cambio según las necesidades	-	-	-	-
	A02	Comprobación de la corrosión	1 vez a la semana o después de 160 horas de servicio	Limpieza o cambio según las necesidades	-	-	-	-
	A03	-	-	-	-	-	-	-
	A04	-	-	-	-	-	-	-
	A05	-	-	-	-	-	-	-
	A06	-	-	-	-	-	-	-
	A07	-	-	-	-	-	-	-
	A08	-	-	-	-	-	-	-
	A09	-	-	-	-	-	-	-
	A10	-	-	-	-	-	-	-
Limpieza	B01	Limpieza de las superficies (eliminación de restos de suciedad y acumulaciones de polvo)	1 vez a la semana o después de 160 horas de servicio	-	-	Paño de limpieza suave (sin pelusas)	-	-
						Cepillos	-	-
						Aire comprimido	-	-
						Aspirador	-	-
						-	-	-
						-	-	-
						-	-	-
						-	-	-
	B02	Eliminación de superficies corroídas	1 vez al mes o después de 700 horas de servicio	-	-	Scotch-Band	-	-
						Cepillo de alambre	-	-
						-	-	-
						-	-	-
						-	-	-
						-	-	-
						-	-	-
						-	-	-
	B03	Retirada del lubricante sobrante	1 vez al mes o después de 700 horas de servicio	-	-	Paño de limpieza suave (sin pelusas)	-	-
						-	-	-
						-	-	-
						-	-	-
						-	-	-
						-	-	-
						-	-	-
						-	-	-
	B04	-	-	-	-	-	-	-
						-	-	-
						-	-	-
						-	-	-
						-	-	-
						-	-	-
						-	-	-
						-	-	-
	B05	-	-	-	-	-	-	-
						-	-	-
						-	-	-
						-	-	-
						-	-	-
						-	-	-
						-	-	-
						-	-	-
	B06	-	-	-	-	-	-	-
						-	-	-
						-	-	-
						-	-	-
						-	-	-
						-	-	-
						-	-	-
						-	-	-
	B07	-	-	-	-	-	-	-
						-	-	-
						-	-	-
						-	-	-
						-	-	-
						-	-	-
						-	-	-
						-	-	-
	B08	-	-	-	-	-	-	-
						-	-	-
						-	-	-
						-	-	-
						-	-	-
						-	-	-
						-	-	-
						-	-	-

Véase el número de posición en la lista de piezas de repuesto / la ilustración de piezas de repuesto:

-

Advertencia:

-

Advertencias de seguridad:

-

Contacto del fabricante:

Correo electrónico:	info@3con.de
página principal:	www.3con.de

Lubricación	C01	Lubricación de superficies en la eliminación de zonas corroídas	según las necesidades	Lubricación de superficies tras la retirada de zonas corroídas a mano mediante brocha	-	Lubricante (resistente al calor)	-	-
						Brocha	-	-
						Paño de limpieza suave (sin pelusas)	-	-
	C02	-	-	-	-	-	-	-
						-	-	-
						-	-	-
	C03	-	-	-	-	-	-	-
						-	-	-
						-	-	-
	C04	-	-	-	-	-	-	-
						-	-	-
						-	-	-
	C05	-	-	-	-	-	-	-
						-	-	-
						-	-	-
Prueba funcional INTERNA	D01	Comprobación del dispositivo de centrado entre la herramienta y la instalación	1 vez a la semana o después de 160 horas de servicio	Comprobación del dispositivo de centrado montando y desmontando varias veces la herramienta	-	-	-	-
						-	-	-
						-	-	-
	D02	-	-	-	-	-	-	-
						-	-	-
						-	-	-
	D03	-	-	-	-	-	-	-
						-	-	-
						-	-	-
	D04	-	-	-	-	-	-	-
						-	-	-
						-	-	-
Prueba funcional EXERNA	E01	-	-	-	-	-	-	-
						-	-	-
						-	-	-
	E02	-	-	-	-	-	-	-
						-	-	-
						-	-	-
	E03	-	-	-	-	-	-	-
						-	-	-
						-	-	-
Medición de incidencia	F01	-	-	-	-	-	-	-
						-	-	-
						-	-	-
	F02	-	-	-	-	-	-	-
						-	-	-
						-	-	-
	F03	-	-	-	-	-	-	-
						-	-	-
						-	-	-
Cambio	G01	Cambio de la pieza completa	según las necesidades	Número de artículo, véase la lista de piezas de repuesto	-	-	-	-
						-	-	-
						-	-	-
	G02	-	-	-	-	-	-	-
						-	-	-
						-	-	-
	G03	-	-	-	-	-	-	-
						-	-	-
						-	-	-
	G04	-	-	-	-	-	-	-
						-	-	-
						-	-	-
	G05	-	-	-	-	-	-	-
						-	-	-
						-	-	-
	G06	-	-	-	-	-	-	-
						-	-	-
						-	-	-
Otros	H01	-	-	-	-	-	-	-
						-	-	-
						-	-	-
						-	-	-
						-	-	-
						-	-	-
	H02	-	-	-	-	-	-	-
						-	-	-
						-	-	-
						-	-	-
						-	-	-
						-	-	-
	H03	-	-	-	-	-	-	-
						-	-	-
						-	-	-
						-	-	-
						-	-	-
						-	-	-
	H04	-	-	-	-	-	-	-
						-	-	-
						-	-	-
						-	-	-
						-	-	-
						-	-	-

Componente	
04.13.001	
Referencia:	**Guía lineal**
Fabricante:	**INA-FAG**
Tipo:	**-**

3Con TECHNOLOGY FOR YOU

¡Si tiene dudas técnicas, estaremos encantados de resolverlas!

del dibujo:

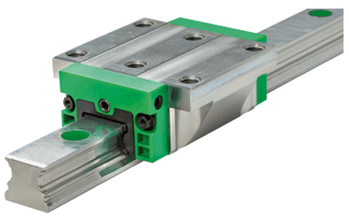

CUIDADO: ¡Imagen del símbolo!

antenimiento	N.º	Actividad:	Intervalo:	Observación:	Información adicional	lubricante/ producto accesorio / producto de limpieza :	Proveedor:	Número de pedido (lubricante/ producto accesorio / producto de limpieza):
Control visual	A01	Comprobación de daños y de la suciedad general	1 vez al día o después de 24 horas de servicio	Limpieza o cambio según las necesidades	-	-	-	-
	A02	Atención a la formación de ruidos	1 vez al día o después de 24 horas de servicio	Cambiar si es necesario	-	-	-	-
	A03	-	-	-	-	-	-	-
	A04	-	-	-	-	-	-	-
	A05	-	-	-	-	-	-	-
	A06	-	-	-	-	-	-	-
	A07	-	-	-	-	-	-	-
	A08	-	-	-	-	-	-	-
	A09	-	-	-	-	-	-	-
	A10	-	-	-	-	-	-	-
Limpieza	B01	Limpieza de las superficies (eliminación de restos de suciedad y acumulaciones de polvo)	1 vez al mes o después de 700 horas de servicio	-	-	Aspirador	-	-
						Aire comprimido	-	-
						Paño de limpieza suave (sin pelusas)	-	-
						-	-	-
						-	-	-
						-	-	-
						-	-	-
						-	-	-
	B02	Retirada del lubricante sobrante	1 vez al mes o después de 700 horas de servicio	-	-	Paño de limpieza suave (sin pelusas)	-	-
						-	-	-
						-	-	-
						-	-	-
						-	-	-
						-	-	-
						-	-	-
						-	-	-
						-	-	-
	B03	-	-	-	-	-	-	-
						-	-	-
						-	-	-
						-	-	-
						-	-	-
						-	-	-
						-	-	-
						-	-	-
	B04	-	-	-	-	-	-	-
						-	-	-
						-	-	-
						-	-	-
						-	-	-
						-	-	-
						-	-	-
						-	-	-
	B05	-	-	-	-	-	-	-
						-	-	-
						-	-	-
						-	-	-
						-	-	-
						-	-	-
						-	-	-
						-	-	-
	B06	-	-	-	-	-	-	-
						-	-	-
						-	-	-
						-	-	-
						-	-	-
						-	-	-
						-	-	-
						-	-	-
	B07	-	-	-	-	-	-	-
						-	-	-
						-	-	-
						-	-	-
						-	-	-
						-	-	-
						-	-	-
						-	-	-
	B08	-	-	-	-	-	-	-
						-	-	-
						-	-	-
						-	-	-
						-	-	-
						-	-	-
						-	-	-
						-	-	-

Véase el número de posición en la lista de piezas de repuesto / la ilustración de piezas de repuesto:

-

Advertencia:

-

Advertencias de seguridad:

-

Contacto del fabricante:

Correo electrónico:	-
página principal:	www.ina.de

Lubricación	C01	Lubricación del carro guía	1 vez al mes o después de 700 horas de servicio	Lubricación con una boquilla de engrase por medio de una pistola engrasadora (si la hay)	Antes de la utilización de una pistola de engrase, deben limpiarse de forma exhaustiva tanto la pistola de engrase como los puntos de lubricación	Lubricante con viscosidad de aceite básico de ISO-VG 68 hasta ISO-VG 100	Permatec	SF 04
						Pistola de engrase	-	-
						-	-	-
	C02	-	-	-	-	-	-	-
						-	-	-
						-	-	-
	C03	-	-	-	-	-	-	-
						-	-	-
						-	-	-
	C04	-	-	-	-	-	-	-
						-	-	-
						-	-	-
	C05	-	-	-	-	-	-	-
						-	-	-
						-	-	-
Prueba funcional INTERNA	D01	Comprobación de la suavidad de movimientos	1 vez a la semana o después de 160 horas de servicio	Comprobación mediante movimiento manual del carro guía	Cambio de los carros guía según las necesidades	-	-	-
						-	-	-
						-	-	-
	D02	-	-	-	-	-	-	-
						-	-	-
						-	-	-
	D03	-	-	-	-	-	-	-
						-	-	-
						-	-	-
	D04	-	-	-	-	-	-	-
						-	-	-
						-	-	-
Prueba funcional EXERNA	E01	-	-	-	-	-	-	-
						-	-	-
						-	-	-
	E02	-	-	-	-	-	-	-
						-	-	-
						-	-	-
	E03	-	-	-	-	-	-	-
						-	-	-
						-	-	-
Medición de incidencia	F01	-	-	-	-	-	-	-
						-	-	-
						-	-	-
	F02	-	-	-	-	-	-	-
						-	-	-
						-	-	-
	F03	-	-	-	-	-	-	-
						-	-	-
						-	-	-
Cambio	G01	Cambio de los carriles guía	según las necesidades	Número de artículo, véase la lista de piezas de repuesto	-	-	-	-
						-	-	-
						-	-	-
	G02	Cambio de los carros guía	según las necesidades	Número de artículo, véase la lista de piezas de repuesto	-	-	-	-
						-	-	-
						-	-	-
	G03	-	-	-	-	-	-	-
						-	-	-
						-	-	-
	G04	-	-	-	-	-	-	-
						-	-	-
						-	-	-
	G05	-	-	-	-	-	-	-
						-	-	-
						-	-	-
	G06	-	-	-	-	-	-	-
						-	-	-
						-	-	-
Otros	H01	-	-	-	-	-	-	-
						-	-	-
						-	-	-
						-	-	-
						-	-	-
						-	-	-
	H02	-	-	-	-	-	-	-
						-	-	-
						-	-	-
						-	-	-
						-	-	-
						-	-	-
	H03	-	-	-	-	-	-	-
						-	-	-
						-	-	-
						-	-	-
						-	-	-
						-	-	-
	H04	-	-	-	-	-	-	-
						-	-	-
						-	-	-
						-	-	-
						-	-	-
						-	-	-

Componente	
04.21.001	
Referencia:	**Tope de goma**
Fabricante:	-
Tipo:	-

3Con TECHNOLOGY FOR YOU

¡Si tiene dudas técnicas, estaremos encantados de resolverlas!

del dibujo:

CUIDADO: ¡Imagen del símbolo!

antenimiento	N.º	Actividad:	Intervalo:	Observación:	Información adicional	lubricante/ producto accesorio / producto de limpieza :	Proveedor:	Número de pedido (lubricante/ producto accesorio / producto de limpieza):
Control visual	A01	Comprobación de daños y de la suciedad general	1 vez al mes o después de 700 horas de servicio	Limpieza o cambio según las necesidades	-	-	-	-
	A02	-	-	-	-	-	-	-
	A03	-	-	-	-	-	-	-
	A04	-	-	-	-	-	-	-
	A05	-	-	-	-	-	-	-
	A06	-	-	-	-	-	-	-
	A07	-	-	-	-	-	-	-
	A08	-	-	-	-	-	-	-
	A09	-	-	-	-	-	-	-
	A10	-	-	-	-	-	-	-
Limpieza	B01	Limpieza de las superficies (eliminación de restos de suciedad y acumulaciones de polvo)	1 vez al mes o después de 700 horas de servicio	-	-	Paño de limpieza suave (sin pelusas)	-	-
						Aire comprimido	-	-
						Aspirador	-	-
						Cepillos	-	-
						Detergente (diluido)	-	-
						-	-	-
						-	-	-
						-	-	-
	B02	-	-	-	-	-	-	-
						-	-	-
						-	-	-
						-	-	-
						-	-	-
						-	-	-
						-	-	-
						-	-	-
	B03	-	-	-	-	-	-	-
						-	-	-
						-	-	-
						-	-	-
						-	-	-
						-	-	-
						-	-	-
						-	-	-
	B04	-	-	-	-	-	-	-
						-	-	-
						-	-	-
						-	-	-
						-	-	-
						-	-	-
						-	-	-
						-	-	-
	B05	-	-	-	-	-	-	-
						-	-	-
						-	-	-
						-	-	-
						-	-	-
						-	-	-
						-	-	-
						-	-	-
	B06	-	-	-	-	-	-	-
						-	-	-
						-	-	-
						-	-	-
						-	-	-
						-	-	-
						-	-	-
						-	-	-
	B07	-	-	-	-	-	-	-
						-	-	-
						-	-	-
						-	-	-
						-	-	-
						-	-	-
						-	-	-
						-	-	-
	B08	-	-	-	-	-	-	-
						-	-	-
						-	-	-
						-	-	-
						-	-	-
						-	-	-
						-	-	-
						-	-	-

Véase el número de posición en la lista de piezas de repuesto / la ilustración de piezas de repuesto:

-

Advertencia:

-

Advertencias de seguridad:

-

Contacto del fabricante:

Correo electrónico:	www.service@3con.de
página principal:	www.3con.de

Lubricación	C01	-	-	-	-	-	-	-
						-	-	-
						-	-	-
	C02	-	-	-	-	-	-	-
						-	-	-
						-	-	-
	C03	-	-	-	-	-	-	-
						-	-	-
						-	-	-
	C04	-	-	-	-	-	-	-
						-	-	-
						-	-	-
	C05	-	-	-	-	-	-	-
						-	-	-
						-	-	-
Prueba funcional INTERNA	D01	Comprobación de la capacidad de funcionamiento en los pisadores	1 vez a la semana o después de 160 horas de servicio	Comprobación durante la producción de si la pieza se ha tomado limpia	Ajuste o cambio según las necesidades	-	-	-
						-	-	-
						-	-	-
	D02	-	-	-	-	-	-	-
						-	-	-
						-	-	-
	D03	-	-	-	-	-	-	-
						-	-	-
						-	-	-
	D04	-	-	-	-	-	-	-
						-	-	-
						-	-	-
Prueba funcional EXERNA	E01	-	-	-	-	-	-	-
						-	-	-
						-	-	-
	E02	-	-	-	-	-	-	-
						-	-	-
						-	-	-
	E03	-	-	-	-	-	-	-
						-	-	-
						-	-	-
Medición de incidencia	F01	-	-	-	-	-	-	-
						-	-	-
						-	-	-
	F02	-	-	-	-	-	-	-
						-	-	-
						-	-	-
	F03	-	-	-	-	-	-	-
						-	-	-
						-	-	-
Cambio	G01	Cambio de la pieza completa	según las necesidades	Número de artículo, véase la lista de piezas de repuesto	-	-	-	-
						-	-	-
						-	-	-
	G02	-	-	-	-	-	-	-
						-	-	-
						-	-	-
	G03	-	-	-	-	-	-	-
						-	-	-
						-	-	-
	G04	-	-	-	-	-	-	-
						-	-	-
						-	-	-
	G05	-	-	-	-	-	-	-
						-	-	-
						-	-	-
	G06	-	-	-	-	-	-	-
						-	-	-
						-	-	-
Otros	H01	-	-	-	-	-	-	-
						-	-	-
						-	-	-
						-	-	-
						-	-	-
						-	-	-
	H02	-	-	-	-	-	-	-
						-	-	-
						-	-	-
						-	-	-
						-	-	-
						-	-	-
	H03	-	-	-	-	-	-	-
						-	-	-
						-	-	-
						-	-	-
						-	-	-
						-	-	-
	H04	-	-	-	-	-	-	-
						-	-	-
						-	-	-
						-	-	-
						-	-	-
						-	-	-

Componente	
05.01.001	
Referencia:	**Tuberías neumáticas**
Fabricante:	-
Tipo:	-

3Con TECHNOLOGY FOR YOU

¡Si tiene dudas técnicas, estaremos encantados de resolverlas!

del dibujo:

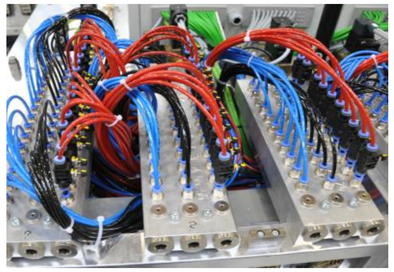

CUIDADO: ¡Imagen del símbolo!

antenimiento	N.º	Actividad:	Intervalo:	Observación:	Información adicional	lubricante/ producto accesorio / producto de limpieza :	Proveedor:	Número de pedido (lubricante/ producto accesorio / producto de limpieza):
Control visual	A01	Comprobación de daños y de la suciedad general	1 vez a la semana o después de 160 horas de servicio	Limpieza o cambio según las necesidades	-	-	-	-
	A02	Comprobación de la estanqueidad de las conexiones de aire comprimido	1 vez a la semana o después de 160 horas de servicio	Cambiar si es necesario	Compruebe la formación de ruidos	-	-	-
	A03	-	-	-	-	-	-	-
	A04	-	-	-	-	-	-	-
	A05	-	-	-	-	-	-	-
	A06	-	-	-	-	-	-	-
	A07	-	-	-	-	-	-	-
	A08	-	-	-	-	-	-	-
	A09	-	-	-	-	-	-	-
	A10	-	-	-	-	-	-	-
Limpieza	B01	Limpieza de las superficies (eliminación de restos de suciedad y acumulaciones de polvo)	1 vez al mes o después de 700 horas de servicio	-	-	Paño de limpieza suave (sin pelusas) Aire comprimido Aspirador - - - - -	- - - - - - - -	- - - - - - - -
	B02	-	-	-	-	- - - - - - - -	- - - - - - - -	- - - - - - - -
	B03	-	-	-	-	- - - - - - - -	- - - - - - - -	- - - - - - - -
	B04	-	-	-	-	- - - - - - - -	- - - - - - - -	- - - - - - - -
	B05	-	-	-	-	- - - - - - - -	- - - - - - - -	- - - - - - - -
	B06	-	-	-	-	- - - - - - - -	- - - - - - - -	- - - - - - - -
	B07	-	-	-	-	- - - - - - - -	- - - - - - - -	- - - - - - - -
	B08	-	-	-	-	- - - - - - - -	- - - - - - - -	- - - - - - - -

Véase el número de posición en la lista de piezas de repuesto / la ilustración de piezas de repuesto:

-

Advertencia:

-

Advertencias de seguridad:

CUIDADO: RIESGO DE LESIONES:
Antes de las tareas de montaje, instalación y reparación, apague lo siguiente:
-Suministro de aire comprimido
-Suministro de servicio y de tensión de carga

CUIDADO: RIEGO DE APLASTAMIENTO:
¡Al conectar o desconectar los conductos neumáticos, tenga cuidado de que no haya energía residual en dichos conductos!

Contacto del fabricante:

Correo electrónico:	service@3con.de
página principal:	www.3con.de

Lubricación	C01	-	-	-	-	-	-	-
						-	-	-
						-	-	-
	C02	-	-	-	-	-	-	-
						-	-	-
						-	-	-
	C03	-	-	-	-	-	-	-
						-	-	-
						-	-	-
	C04	-	-	-	-	-	-	-
						-	-	-
						-	-	-
	C05	-	-	-	-	-	-	-
						-	-	-
						-	-	-
Prueba funcional INTERNA	D01	-	-	-	-	-	-	-
						-	-	-
						-	-	-
	D02	-	-	-	-	-	-	-
						-	-	-
						-	-	-
	D03	-	-	-	-	-	-	-
						-	-	-
						-	-	-
	D04	-	-	-	-	-	-	-
						-	-	-
						-	-	-
Prueba funcional EXERNA	E01	-	-	-	-	-	-	-
						-	-	-
						-	-	-
	E02	-	-	-	-	-	-	-
						-	-	-
						-	-	-
	E03	-	-	-	-	-	-	-
						-	-	-
						-	-	-
Medición de incidencia	F01	-	-	-	-	-	-	-
						-	-	-
						-	-	-
	F02	-	-	-	-	-	-	-
						-	-	-
						-	-	-
	F03	-	-	-	-	-	-	-
						-	-	-
						-	-	-
Cambio	G01	Cambio de los tubos	según las necesidades	-	-	-	-	-
						-	-	-
						-	-	-
	G02	Cambio de las conexiones de enchufe	según las necesidades	-	-	-	-	-
						-	-	-
						-	-	-
	G03	Cambio de la pieza de distribución	según las necesidades	-	-	-	-	-
						-	-	-
						-	-	-
	G04	-	-	-	-	-	-	-
						-	-	-
						-	-	-
	G05	-	-	-	-	-	-	-
						-	-	-
						-	-	-
	G06	-	-	-	-	-	-	-
						-	-	-
						-	-	-
Otros	H01	-	-	-	-	-	-	-
						-	-	-
						-	-	-
						-	-	-
						-	-	-
						-	-	-
	H02	-	-	-	-	-	-	-
						-	-	-
						-	-	-
						-	-	-
						-	-	-
						-	-	-
	H03	-	-	-	-	-	-	-
						-	-	-
						-	-	-
						-	-	-
						-	-	-
						-	-	-
	H04	-	-	-	-	-	-	-
						-	-	-
						-	-	-
						-	-	-
						-	-	-
						-	-	-

Componente	
05.03.001	
Referencia:	**Terminal de válvulas**
Fabricante:	**Festo**
Tipo:	**-**

3Con TECHNOLOGY FOR YOU

¡Si tiene dudas técnicas, estaremos encantados de resolverlas!

del dibujo:

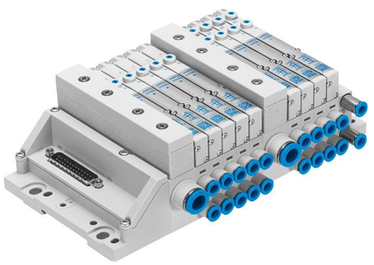

CUIDADO: ¡Imagen del símbolo!

antenimiento	N.º	Actividad:	Intervalo:	Observación:	Información adicional	lubricante/ producto accesorio / producto de limpieza :	Proveedor:	Número de pedido (lubricante/ producto accesorio / producto de limpieza):
Control visual	A01	Comprobación de daños y de la suciedad general	1 vez a la semana o después de 160 horas de servicio	Limpieza o cambio según las necesidades	-	-	-	-
	A02	Comprobación de la suciedad del filtro de salida de aire	1 vez a la semana o después de 160 horas de servicio	Limpieza o cambio según las necesidades	-	-	-	-
	A03	Comprobación de la estanqueidad de las conexiones de aire comprimido	1 vez a la semana o después de 160 horas de servicio	Cambiar si es necesario	Compruebe la formación de ruidos	-	-	-
	A04	Comprobación de que el cable y las conexiones no presenten daños	1 vez a la semana o después de 160 horas de servicio	Cambiar si es necesario	-	-	-	-
	A05	-	-	-	-	-	-	-
	A06	-	-	-	-	-	-	-
	A07	-	-	-	-	-	-	-
	A08	-	-	-	-	-	-	-
	A09	-	-	-	-	-	-	-
	A10	-	-	-	-	-	-	-
Limpieza	B01	Limpieza de las superficies (eliminación de restos de suciedad y acumulaciones de polvo)	1 vez a la semana o después de 160 horas de servicio	-	-	Paño de limpieza suave (sin pelusas)	-	-
						Aire comprimido	-	-
						Aspirador	-	-
						Cepillos	-	-
						-	-	-
						-	-	-
						-	-	-
						-	-	-
	B02	-	-	-	-	-	-	-
						-	-	-
						-	-	-
						-	-	-
						-	-	-
						-	-	-
						-	-	-
						-	-	-
	B03	-	-	-	-	-	-	-
						-	-	-
						-	-	-
						-	-	-
						-	-	-
						-	-	-
						-	-	-
						-	-	-
	B04	-	-	-	-	-	-	-
						-	-	-
						-	-	-
						-	-	-
						-	-	-
						-	-	-
						-	-	-
						-	-	-
	B05	-	-	-	-	-	-	-
						-	-	-
						-	-	-
						-	-	-
						-	-	-
						-	-	-
						-	-	-
						-	-	-
	B06	-	-	-	-	-	-	-
						-	-	-
						-	-	-
						-	-	-
						-	-	-
						-	-	-
						-	-	-
						-	-	-
	B07	-	-	-	-	-	-	-
						-	-	-
						-	-	-
						-	-	-
						-	-	-
						-	-	-
						-	-	-
						-	-	-
	B08	-	-	-	-	-	-	-
						-	-	-
						-	-	-
						-	-	-
						-	-	-
						-	-	-
						-	-	-
						-	-	-

Véase el número de posición en la lista de piezas de repuesto / la ilustración de piezas de repuesto:

-

Advertencia:

Los componentes de las válvulas contienen elementos con peligro electrostático.
Si se tocan las superficies de contacto de las conexiones de enchufe y no se siguen las instrucciones de manipulación de elementos con peligro electrostático, los componentes pueden estropearse

Perímetro de mantenimiento de los conductos neumáticos, véase en los datos de mantenimiento aparte

Advertencias de seguridad:

CUIDADO: RIESGO DE LESIONES:
Antes de las tareas de montaje, instalación y reparación, apague lo siguiente:
-Suministro de aire comprimido
-Suministro de servicio y de tensión de carga

Contacto del fabricante:

Correo electrónico:	technik.at@festo.com
página principal:	www.festo.com

Lubricación	C01	-	-	-	-	-	-	-
						-	-	-
						-	-	-
	C02	-	-	-	-	-	-	-
						-	-	-
						-	-	-
	C03	-	-	-	-	-	-	-
						-	-	-
						-	-	-
	C04	-	-	-	-	-	-	-
						-	-	-
						-	-	-
	C05	-	-	-	-	-	-	-
						-	-	-
						-	-	-
Prueba funcional INTERNA	D01	-	-	-	-	-	-	-
						-	-	-
						-	-	-
	D02	-	-	-	-	-	-	-
						-	-	-
						-	-	-
	D03	-	-	-	-	-	-	-
						-	-	-
						-	-	-
	D04	-	-	-	-	-	-	-
						-	-	-
						-	-	-
Prueba funcional EXERNA	E01	-	-	-	-	-	-	-
						-	-	-
						-	-	-
	E02	-	-	-	-	-	-	-
						-	-	-
						-	-	-
	E03	-	-	-	-	-	-	-
						-	-	-
						-	-	-
Medición de incidencia	F01	-	-	-	-	-	-	-
						-	-	-
						-	-	-
	F02	-	-	-	-	-	-	-
						-	-	-
						-	-	-
	F03	-	-	-	-	-	-	-
						-	-	-
						-	-	-
Cambio	G01	Cambio de la pieza completa	según las necesidades	Número de artículo, véase la lista de piezas de repuesto	-	-	-	-
						-	-	-
						-	-	-
	G02	Cambio del filtro de escape	según las necesidades	Número de artículo dependiente del tipo (véase página de inicio del fabricante	-	-	-	-
						-	-	-
						-	-	-
	G03	Cambio de las válvulas individuales	según las necesidades	Número de artículo dependiente del tipo (véase página de inicio del fabricante	-	-	-	-
						-	-	-
						-	-	-
	G04	-	-	-	-	-	-	-
						-	-	-
						-	-	-
	G05	-	-	-	-	-	-	-
						-	-	-
						-	-	-
	G06	-	-	-	-	-	-	-
						-	-	-
						-	-	-
Otros	H01	-	-	-	-	-	-	-
						-	-	-
						-	-	-
						-	-	-
						-	-	-
						-	-	-
	H02	-	-	-	-	-	-	-
						-	-	-
						-	-	-
						-	-	-
						-	-	-
						-	-	-
	H03	-	-	-	-	-	-	-
						-	-	-
						-	-	-
						-	-	-
						-	-	-
						-	-	-
	H04	-	-	-	-	-	-	-
						-	-	-
						-	-	-
						-	-	-
						-	-	-
						-	-	-

Componente	
05.04.001	
Referencia:	**Accionamiento neumático**
Fabricante:	**Festo**
Tipo:	**-**

3Con TECHNOLOGY FOR YOU

¡Si tiene dudas técnicas, estaremos encantados de resolverlas!

del dibujo:

CUIDADO: ¡Imagen del símbolo!

antenimiento	N.º	Actividad:	Intervalo:	Observación:	Información adicional	lubricante/ producto accesorio / producto de limpieza :	Proveedor:	Número de pedido (lubricante/ producto accesorio / producto de limpieza):
Control visual	A01	Comprobación de daños y de la suciedad general	1 vez al día o después de 24 horas de servicio	Limpieza o cambio según las necesidades	-	-	-	-
	A02	Comprobación de la estanqueidad de las conexiones de aire comprimido	1 vez al día o después de 24 horas de servicio	Cambiar si es necesario	Compruebe la formación de ruidos	-	-	-
	A03	-	-	-	-	-	-	-
	A04	-	-	-	-	-	-	-
	A05	-	-	-	-	-	-	-
	A06	-	-	-	-	-	-	-
	A07	-	-	-	-	-	-	-
	A08	-	-	-	-	-	-	-
	A09	-	-	-	-	-	-	-
	A10	-	-	-	-	-	-	-
Limpieza	B01	Limpieza de las superficies (eliminación de restos de suciedad y acumulaciones de polvo)	1 vez al mes o después de 700 horas de servicio	-	-	Aspirador	-	-
						Aire comprimido	-	-
						Paño de limpieza suave (sin pelusas)	-	-
						-	-	-
						-	-	-
						-	-	-
						-	-	-
						-	-	-
	B02	-	-	-	-	-	-	-
						-	-	-
						-	-	-
						-	-	-
						-	-	-
						-	-	-
						-	-	-
						-	-	-
	B03	-	-	-	-	-	-	-
						-	-	-
						-	-	-
						-	-	-
						-	-	-
						-	-	-
						-	-	-
						-	-	-
	B04	-	-	-	-	-	-	-
						-	-	-
						-	-	-
						-	-	-
						-	-	-
						-	-	-
						-	-	-
						-	-	-
	B05	-	-	-	-	-	-	-
						-	-	-
						-	-	-
						-	-	-
						-	-	-
						-	-	-
						-	-	-
						-	-	-
	B06	-	-	-	-	-	-	-
						-	-	-
						-	-	-
						-	-	-
						-	-	-
						-	-	-
						-	-	-
						-	-	-
	B07	-	-	-	-	-	-	-
						-	-	-
						-	-	-
						-	-	-
						-	-	-
						-	-	-
						-	-	-
						-	-	-
	B08	-	-	-	-	-	-	-
						-	-	-
						-	-	-
						-	-	-
						-	-	-
						-	-	-
						-	-	-
						-	-	-

Véase el número de posición en la lista de piezas de repuesto / la ilustración de piezas de repuesto:

-

Advertencia:

Véase los datos de mantenimiento separados para el perímetro de mantenimiento de cartuchos de fijación y tubos neumáticos

Advertencias de seguridad:

CUIDADO: RIESGO DE APLASTAMIENTO;
¡Al conectar o desconectar los conductos neumáticos, tenga cuidado de que no haya energía residual en dichos conductos!

Contacto del fabricante:

Correo electrónico:	technik.at@festo.com
página principal:	www.festo.com

Lubricación	C01	En caso de formación de ruidos, lubrique el vástago del émbolo (grasa especial LUB-KC1 de Festo).	Según las necesidades	-	Preste atención a la formación de ruidos	-	-	SF 04
						-	-	-
						-	-	-
	C02	-	-	-	-	-	-	-
						-	-	-
						-	-	-
	C03	-	-	-	-	-	-	-
						-	-	-
						-	-	-
	C04	-	-	-	-	-	-	-
						-	-	-
						-	-	-
	C05	-	-	-	-	-	-	-
						-	-	-
						-	-	-
Prueba funcional INTERNA	D01	Comprobación de la suavidad de movimientos	1 vez a la semana o después de 160 horas de servicio	Comprobación mediante movimiento manual del vástago del pistón	Cambiar si es necesario	-	-	-
						-	-	-
						-	-	-
	D02	-	-	-	-	-	-	-
						-	-	-
						-	-	-
	D03	-	-	-	-	-	-	-
						-	-	-
						-	-	-
	D04	-	-	-	-	-	-	-
						-	-	-
						-	-	-
Prueba funcional EXERNA	E01	-	-	-	-	-	-	-
						-	-	-
						-	-	-
	E02	-	-	-	-	-	-	-
						-	-	-
						-	-	-
	E03	-	-	-	-	-	-	-
						-	-	-
						-	-	-
Medición de incidencia	F01	-	-	-	-	-	-	-
						-	-	-
						-	-	-
	F02	-	-	-	-	-	-	-
						-	-	-
						-	-	-
	F03	-	-	-	-	-	-	-
						-	-	-
						-	-	-
Cambio	G01	Cambio de la pieza completa	según las necesidades	Número de artículo, véase la lista de piezas de repuesto	-	-	-	-
						-	-	-
						-	-	-
	G02	-	-	-	-	-	-	-
						-	-	-
						-	-	-
	G03	-	-	-	-	-	-	-
						-	-	-
						-	-	-
	G04	-	-	-	-	-	-	-
						-	-	-
						-	-	-
	G05	-	-	-	-	-	-	-
						-	-	-
						-	-	-
	G06	-	-	-	-	-	-	-
						-	-	-
						-	-	-
Otros	H01	-	-	-	-	-	-	-
						-	-	-
						-	-	-
						-	-	-
						-	-	-
						-	-	-
	H02	-	-	-	-	-	-	-
						-	-	-
						-	-	-
						-	-	-
						-	-	-
						-	-	-
	H03	-	-	-	-	-	-	-
						-	-	-
						-	-	-
						-	-	-
						-	-	-
						-	-	-
	H04	-	-	-	-	-	-	-
						-	-	-
						-	-	-
						-	-	-
						-	-	-
						-	-	-

Componente	
05.04.002	
Referencia:	**Accionamiento neumático**
Fabricante:	**SMC**
Tipo:	**-**

3Con TECHNOLOGY FOR YOU

¡Si tiene dudas técnicas, estaremos encantados de resolverlas!

del dibujo:

CUIDADO: ¡Imagen del símbolo!

antenimiento	N.º	Actividad:	Intervalo:	Observación:	Información adicional	lubricante/ producto accesorio / producto de limpieza :	Proveedor:	Número de pedido (lubricante/ producto accesorio / producto de limpieza):
Control visual	A01	Comprobación de daños y de la suciedad general	1 vez al día o después de 24 horas de servicio	Limpieza o cambio según las necesidades	-	-	-	-
	A02	Comprobación de la estanqueidad de las conexiones de aire comprimido	1 vez al día o después de 24 horas de servicio	Cambiar si es necesario	Compruebe la formación de ruidos	-	-	-
	A03	-	-	-	-	-	-	-
	A04	-	-	-	-	-	-	-
	A05	-	-	-	-	-	-	-
	A06	-	-	-	-	-	-	-
	A07	-	-	-	-	-	-	-
	A08	-	-	-	-	-	-	-
	A09	-	-	-	-	-	-	-
	A10	-	-	-	-	-	-	-
Limpieza	B01	Limpieza de las superficies (eliminación de restos de suciedad y acumulaciones de polvo)	1 vez al mes o después de 700 horas de servicio	-	-	Aspirador	-	-
						Aire comprimido	-	-
						Paño de limpieza suave (sin pelusas)	-	-
						-	-	-
						-	-	-
						-	-	-
						-	-	-
						-	-	-
	B02	-	-	-	-	-	-	-
						-	-	-
						-	-	-
						-	-	-
						-	-	-
						-	-	-
						-	-	-
						-	-	-
	B03	-	-	-	-	-	-	-
						-	-	-
						-	-	-
						-	-	-
						-	-	-
						-	-	-
						-	-	-
						-	-	-
	B04	-	-	-	-	-	-	-
						-	-	-
						-	-	-
						-	-	-
						-	-	-
						-	-	-
						-	-	-
						-	-	-
	B05	-	-	-	-	-	-	-
						-	-	-
						-	-	-
						-	-	-
						-	-	-
						-	-	-
						-	-	-
						-	-	-
	B06	-	-	-	-	-	-	-
						-	-	-
						-	-	-
						-	-	-
						-	-	-
						-	-	-
						-	-	-
						-	-	-
	B07	-	-	-	-	-	-	-
						-	-	-
						-	-	-
						-	-	-
						-	-	-
						-	-	-
						-	-	-
						-	-	-
	B08	-	-	-	-	-	-	-
						-	-	-
						-	-	-
						-	-	-
						-	-	-
						-	-	-
						-	-	-
						-	-	-

Véase el número de posición en la lista de piezas de repuesto / la ilustración de piezas de repuesto:

-

Advertencia:

Véase los datos de mantenimiento separados para el perímetro de mantenimiento de cartuchos de fijación y tubos neumáticos

Advertencias de seguridad:

CUIDADO: RIESGO DE APLASTAMIENTO;
¡Al conectar o desconectar los conductos neumáticos, tenga cuidado de que no haya energía residual en dichos conductos!

Contacto del fabricante:

Correo electrónico:	office@smc.at
página principal:	www.smc.eu

Lubricación	C01	-	-	-	-	-	-	SF 04
						-	-	-
						-	-	-
	C02	-	-	-	-	-	-	-
						-	-	-
						-	-	-
	C03	-	-	-	-	-	-	-
						-	-	-
						-	-	-
	C04	-	-	-	-	-	-	-
						-	-	-
						-	-	-
	C05	-	-	-	-	-	-	-
						-	-	-
						-	-	-
Prueba funcional INTERNA	D01	Comprobación de la suavidad de movimientos	1 vez a la semana o después de 160 horas de servicio	Comprobación mediante movimiento manual del vástago del pistón	Cambiar si es necesario	-	-	-
						-	-	-
						-	-	-
	D02	-	-	-	-	-	-	-
						-	-	-
						-	-	-
	D03	-	-	-	-	-	-	-
						-	-	-
						-	-	-
	D04	-	-	-	-	-	-	-
						-	-	-
						-	-	-
Prueba funcional EXERNA	E01	-	-	-	-	-	-	-
						-	-	-
						-	-	-
	E02	-	-	-	-	-	-	-
						-	-	-
						-	-	-
	E03	-	-	-	-	-	-	-
						-	-	-
						-	-	-
Medición de incidencia	F01	-	-	-	-	-	-	-
						-	-	-
						-	-	-
	F02	-	-	-	-	-	-	-
						-	-	-
						-	-	-
	F03	-	-	-	-	-	-	-
						-	-	-
						-	-	-
Cambio	G01	Cambio de la pieza completa	según las necesidades	Número de artículo, véase la lista de piezas de repuesto	-	-	-	-
						-	-	-
						-	-	-
	G02	-	-	-	-	-	-	-
						-	-	-
						-	-	-
	G03	-	-	-	-	-	-	-
						-	-	-
						-	-	-
	G04	-	-	-	-	-	-	-
						-	-	-
						-	-	-
	G05	-	-	-	-	-	-	-
						-	-	-
						-	-	-
	G06	-	-	-	-	-	-	-
						-	-	-
						-	-	-
Otros	H01	-	-	-	-	-	-	-
						-	-	-
						-	-	-
						-	-	-
						-	-	-
						-	-	-
	H02	-	-	-	-	-	-	-
						-	-	-
						-	-	-
						-	-	-
						-	-	-
						-	-	-
	H03	-	-	-	-	-	-	-
						-	-	-
						-	-	-
						-	-	-
						-	-	-
						-	-	-
	H04	-	-	-	-	-	-	-
						-	-	-
						-	-	-
						-	-	-
						-	-	-
						-	-	-

Componente	
05.05.001	
Referencia:	**Cartuchos de bloqueo / freno de estacionamiento de seguridad**
Fabricante:	**Festo**
Tipo:	**(en la barra guía)**

3Con TECHNOLOGY FOR YOU

¡Si tiene dudas técnicas, estaremos encantados de resolverlas!

del dibujo:

CUIDADO: ¡Imagen del símbolo!

antenimiento	N.º	Actividad:	Intervalo:	Observación:	Información adicional	lubricante/ producto accesorio / producto de limpieza :	Proveedor:	Número de pedido (lubricante/ producto accesorio / producto de limpieza):
Control visual	A01	Comprobación de daños y de la suciedad general	1 vez al día o después de 24 horas de servicio	Limpieza o cambio según las necesidades	-	-	-	-
	A02	Comprobación de que la barra guía no presente daños ni suciedad	1 vez al día o después de 24 horas de servicio	Limpieza o cambio según las necesidades	-	-	-	-
	A03	Comprobación de la estanqueidad de las conexiones de aire comprimido	1 vez al día o después de 24 horas de servicio	Cambiar si es necesario	Compruebe la formación de ruidos	-	-	-
	A04	-	-	-	-	-	-	-
	A05	-	-	-	-	-	-	-
	A06	-	-	-	-	-	-	-
	A07	-	-	-	-	-	-	-
	A08	-	-	-	-	-	-	-
	A09	-	-	-	-	-	-	-
	A10	-	-	-	-	-	-	-
Limpieza	B01	Limpieza de las superficies (eliminación de restos de suciedad y acumulaciones de polvo)	1 vez al mes o después de 700 horas de servicio	-	-	Aspirador Aire comprimido Paño de limpieza suave (sin pelusas) - - - - -	- - - - - - - -	- - - - - - - -
	B02	Limpieza de la barra guía	1 vez al mes o después de 700 horas de servicio	-	-	Paño de limpieza suave (sin pelusas) - - - - - - -	- - - - - - - -	- - - - - - - -
	B03	-	-	-	-	- - - - - - - -	- - - - - - - -	- - - - - - - -
	B04	-	-	-	-	- - - - - - - -	- - - - - - - -	- - - - - - - -
	B05	-	-	-	-	- - - - - - - -	- - - - - - - -	- - - - - - - -
	B06	-	-	-	-	- - - - - - - -	- - - - - - - -	- - - - - - - -
	B07	-	-	-	-	- - - - - - - -	- - - - - - - -	- - - - - - - -
	B08	-	-	-	-	- - - - - - - -	- - - - - - - -	- - - - - - - -

Véase el número de posición en la lista de piezas de repuesto / la ilustración de piezas de repuesto:

-

Advertencia:

Véase los datos de mantenimiento por separado para el perímetro de mantenimiento de tubos neumáticos

Advertencias de seguridad:

CUIDADO: RIESGO DE APLASTAMIENTO;
¡Al conectar o desconectar los conductos neumáticos, tenga cuidado de que no haya energía residual en dichos conductos!

Contacto del fabricante:

Correo electrónico:	technik.at@festo.com
página principal:	www.festo.com

Lubricación	C01	En caso de formación de ruidos, lubrique el vástago del émbolo (grasa especial LUB-KC1 de Festo).	Según las necesidades	Preste atención a la formación de ruidos	-	-	-	SF 04
						-	-	-
						-	-	-
	C02	-	-	-	-	-	-	-
						-	-	-
						-	-	-
	C03	-	-	-	-	-	-	-
						-	-	-
						-	-	-
	C04	-	-	-	-	-	-	-
						-	-	-
						-	-	-
	C05	-	-	-	-	-	-	-
						-	-	-
						-	-	-
Prueba funcional INTERNA	D01	Comprobación de la capacidad de funcionamiento	1 vez a la semana o después de 160 horas de servicio	Cuando no haya presión, el freno debe estar cerrado. ¡El actuador no puede moverse a mano!	Cambiar si es necesario	-	-	-
						-	-	-
						-	-	-
	D02	-	-	-	-	-	-	-
						-	-	-
						-	-	-
	D03	-	-	-	-	-	-	-
						-	-	-
						-	-	-
	D04	-	-	-	-	-	-	-
						-	-	-
						-	-	-
Prueba funcional EXERNA	E01	-	-	-	-	-	-	-
						-	-	-
						-	-	-
	E02	-	-	-	-	-	-	-
						-	-	-
						-	-	-
	E03	-	-	-	-	-	-	-
						-	-	-
						-	-	-
Medición de incidencia	F01	-	-	-	-	-	-	-
						-	-	-
						-	-	-
	F02	-	-	-	-	-	-	-
						-	-	-
						-	-	-
	F03	-	-	-	-	-	-	-
						-	-	-
						-	-	-
Cambio	G01	Cambio de la pieza completa	según las necesidades	Número de artículo, véase la lista de piezas de repuesto	-	-	-	-
						-	-	-
						-	-	-
	G02	-	-	-	-	-	-	-
						-	-	-
						-	-	-
	G03	-	-	-	-	-	-	-
						-	-	-
						-	-	-
	G04	-	-	-	-	-	-	-
						-	-	-
						-	-	-
	G05	-	-	-	-	-	-	-
						-	-	-
						-	-	-
	G06	-	-	-	-	-	-	-
						-	-	-
						-	-	-
Otros	H01	-	-	-	-	-	-	-
						-	-	-
						-	-	-
						-	-	-
						-	-	-
						-	-	-
	H02	-	-	-	-	-	-	-
						-	-	-
						-	-	-
						-	-	-
						-	-	-
						-	-	-
	H03	-	-	-	-	-	-	-
						-	-	-
						-	-	-
						-	-	-
						-	-	-
						-	-	-
	H04	-	-	-	-	-	-	-
						-	-	-
						-	-	-
						-	-	-
						-	-	-
						-	-	-

Componente	
05.05.002	
Referencia:	**Cartuchos de bloqueo / freno de estacionamiento de seguridad**
Fabricante:	**Festo**
Tipo:	**(en el cilindro)**

3Con TECHNOLOGY FOR YOU

¡Si tiene dudas técnicas, estaremos encantados de resolverlas!

del dibujo:

CUIDADO: ¡Imagen del símbolo!

antenimiento	N.º	Actividad:	Intervalo:	Observación:	Información adicional	lubricante/ producto accesorio / producto de limpieza :	Proveedor:	Número de pedido (lubricante/ producto accesorio / producto de limpieza):
Control visual	A01	Comprobación de daños y de la suciedad general	1 vez al día o después de 24 horas de servicio	Limpieza o cambio según las necesidades	-	-	-	-
	A02	Comprobación de que la barra guía no presente daños ni suciedad	1 vez al día o después de 24 horas de servicio	Limpieza o cambio según las necesidades	-	-	-	-
	A03	Comprobación de la estanqueidad de las conexiones de aire comprimido	1 vez al día o después de 24 horas de servicio	Cambiar si es necesario	Compruebe la formación de ruidos	-	-	-
	A04	-	-	-	-	-	-	-
	A05	-	-	-	-	-	-	-
	A06	-	-	-	-	-	-	-
	A07	-	-	-	-	-	-	-
	A08	-	-	-	-	-	-	-
	A09	-	-	-	-	-	-	-
	A10	-	-	-	-	-	-	-
Limpieza	B01	Limpieza de las superficies (eliminación de restos de suciedad y acumulaciones de polvo)	1 vez al mes o después de 700 horas de servicio	-	-	Aspirador	-	-
						Aire comprimido	-	-
						Paño de limpieza suave (sin pelusas)	-	-
						-	-	-
						-	-	-
						-	-	-
						-	-	-
						-	-	-
	B02	-	-	-	-	-	-	-
						-	-	-
						-	-	-
						-	-	-
						-	-	-
						-	-	-
						-	-	-
						-	-	-
	B03	-	-	-	-	-	-	-
						-	-	-
						-	-	-
						-	-	-
						-	-	-
						-	-	-
						-	-	-
						-	-	-
	B04	-	-	-	-	-	-	-
						-	-	-
						-	-	-
						-	-	-
						-	-	-
						-	-	-
						-	-	-
						-	-	-
	B05	-	-	-	-	-	-	-
						-	-	-
						-	-	-
						-	-	-
						-	-	-
						-	-	-
						-	-	-
						-	-	-
	B06	-	-	-	-	-	-	-
						-	-	-
						-	-	-
						-	-	-
						-	-	-
						-	-	-
						-	-	-
						-	-	-
	B07	-	-	-	-	-	-	-
						-	-	-
						-	-	-
						-	-	-
						-	-	-
						-	-	-
						-	-	-
						-	-	-
	B08	-	-	-	-	-	-	-
						-	-	-
						-	-	-
						-	-	-
						-	-	-
						-	-	-
						-	-	-
						-	-	-

Véase el número de posición en la lista de piezas de repuesto / la ilustración de piezas de repuesto:

-

Advertencia:

Véase los datos de mantenimiento por separado para el perímetro de mantenimiento de tubos neumáticos

Advertencias de seguridad:

CUIDADO: RIESGO DE APLASTAMIENTO;
¡Al conectar o desconectar los conductos neumáticos, tenga cuidado de que no haya energía residual en dichos conductos!

Contacto del fabricante:

Correo electrónico:	technik.at@festo.com
página principal:	www.festo.com

Lubricación	C01	En caso de formación de ruidos, lubrique el vástago del émbolo (grasa especial LUB-KC1 de Festo).	Según las necesidades	-	Preste atención a la formación de ruidos	-	-	SF 04
						-	-	-
						-	-	-
	C02	-	-	-	-	-	-	-
						-	-	-
						-	-	-
	C03	-	-	-	-	-	-	-
						-	-	-
						-	-	-
	C04	-	-	-	-	-	-	-
						-	-	-
						-	-	-
	C05	-	-	-	-	-	-	-
						-	-	-
						-	-	-
Prueba funcional INTERNA	D01	Comprobación de la capacidad de funcionamiento	1 vez a la semana o después de 160 horas de servicio	Cuando no haya presión, el freno debe estar cerrado. ¡El actuador no puede moverse a mano!	Cambiar si es necesario	-	-	-
						-	-	-
						-	-	-
	D02	-	-	-	-	-	-	-
						-	-	-
						-	-	-
	D03	-	-	-	-	-	-	-
						-	-	-
						-	-	-
	D04	-	-	-	-	-	-	-
						-	-	-
						-	-	-
Prueba funcional EXERNA	E01	-	-	-	-	-	-	-
						-	-	-
						-	-	-
	E02	-	-	-	-	-	-	-
						-	-	-
						-	-	-
	E03	-	-	-	-	-	-	-
						-	-	-
						-	-	-
Medición de incidencia	F01	-	-	-	-	-	-	-
						-	-	-
						-	-	-
	F02	-	-	-	-	-	-	-
						-	-	-
						-	-	-
	F03	-	-	-	-	-	-	-
						-	-	-
						-	-	-
Cambio	G01	Cambio de la pieza completa	según las necesidades	Número de artículo, véase la lista de piezas de repuesto	-	-	-	-
						-	-	-
						-	-	-
	G02	-	-	-	-	-	-	-
						-	-	-
						-	-	-
	G03	-	-	-	-	-	-	-
						-	-	-
						-	-	-
	G04	-	-	-	-	-	-	-
						-	-	-
						-	-	-
	G05	-	-	-	-	-	-	-
						-	-	-
						-	-	-
	G06	-	-	-	-	-	-	-
						-	-	-
						-	-	-
Otros	H01	-	-	-	-	-	-	-
						-	-	-
						-	-	-
						-	-	-
						-	-	-
						-	-	-
	H02	-	-	-	-	-	-	-
						-	-	-
						-	-	-
						-	-	-
						-	-	-
						-	-	-
	H03	-	-	-	-	-	-	-
						-	-	-
						-	-	-
						-	-	-
						-	-	-
						-	-	-
	H04	-	-	-	-	-	-	-
						-	-	-
						-	-	-
						-	-	-
						-	-	-
						-	-	-

Componente	
05.06.001	
Referencia:	**Regulador de la presión**
Fabricante:	**Festo**
Tipo:	**-**

3Con TECHNOLOGY FOR YOU

¡Si tiene dudas técnicas, estaremos encantados de resolverlas!

del dibujo:

CUIDADO: ¡Imagen del símbolo!

antenimiento	N.º	Actividad:	Intervalo:	Observación:	Información adicional	lubricante/ producto accesorio / producto de limpieza :	Proveedor:	Número de pedido (lubricante/ producto accesorio / producto de limpieza):
Control visual	A01	Comprobación de daños y de la suciedad general	1 vez a la semana o después de 160 horas de servicio	Limpieza o cambio según las necesidades	-	-	-	-
	A02	Comprobación de la estanqueidad de las conexiones de aire comprimido	1 vez a la semana o después de 160 horas de servicio	Cambiar si es necesario	Compruebe la formación de ruidos	-	-	-
	A03	Comprobación de los valores de presión	1 vez a la semana o después de 160 horas de servicio	Ajuste según las necesidades	véase el rótulo del regulador de presión (si se dispone de él)	-	-	-
	A04	-	-	-	-	-	-	-
	A05	-	-	-	-	-	-	-
	A06	-	-	-	-	-	-	-
	A07	-	-	-	-	-	-	-
	A08	-	-	-	-	-	-	-
	A09	-	-	-	-	-	-	-
	A10	-	-	-	-	-	-	-
Limpieza	B01	Limpieza de las superficies (eliminación de restos de suciedad y acumulaciones de polvo)	1 vez a la semana o después de 160 horas de servicio	-	-	Paño de limpieza suave (sin pelusas)	-	-
						Aire comprimido	-	-
						Aspirador	-	-
						-	-	-
						-	-	-
						-	-	-
						-	-	-
						-	-	-
	B02	-	-	-	-	-	-	-
						-	-	-
						-	-	-
						-	-	-
						-	-	-
						-	-	-
						-	-	-
						-	-	-
	B03	-	-	-	-	-	-	-
						-	-	-
						-	-	-
						-	-	-
						-	-	-
						-	-	-
						-	-	-
						-	-	-
	B04	-	-	-	-	-	-	-
						-	-	-
						-	-	-
						-	-	-
						-	-	-
						-	-	-
						-	-	-
						-	-	-
	B05	-	-	-	-	-	-	-
						-	-	-
						-	-	-
						-	-	-
						-	-	-
						-	-	-
						-	-	-
						-	-	-
	B06	-	-	-	-	-	-	-
						-	-	-
						-	-	-
						-	-	-
						-	-	-
						-	-	-
						-	-	-
						-	-	-
	B07	-	-	-	-	-	-	-
						-	-	-
						-	-	-
						-	-	-
						-	-	-
						-	-	-
						-	-	-
						-	-	-
	B08	-	-	-	-	-	-	-
						-	-	-
						-	-	-
						-	-	-
						-	-	-
						-	-	-
						-	-	-
						-	-	-

Véase el número de posición en la lista de piezas de repuesto / la ilustración de piezas de repuesto:

-

Advertencia:

Véase los datos de mantenimiento del perímetro de mantenimiento de cables neumáticos

Advertencias de seguridad:

-

Contacto del fabricante:

Correo electrónico:	technik.at@festo.com
página principal:	www.festo.com

Lubricación	C01	-	-	-	-	-	-	-
						-	-	-
						-	-	-
	C02	-	-	-	-	-	-	-
						-	-	-
						-	-	-
	C03	-	-	-	-	-	-	-
						-	-	-
						-	-	-
	C04	-	-	-	-	-	-	-
						-	-	-
						-	-	-
	C05	-	-	-	-	-	-	-
						-	-	-
						-	-	-
Prueba funcional INTERNA	D01	-	-	-	-	-	-	-
						-	-	-
						-	-	-
	D02	-	-	-	-	-	-	-
						-	-	-
						-	-	-
	D03	-	-	-	-	-	-	-
						-	-	-
						-	-	-
	D04	-	-	-	-	-	-	-
						-	-	-
						-	-	-
Prueba funcional EXERNA	E01	-	-	-	-	-	-	-
						-	-	-
						-	-	-
	E02	-	-	-	-	-	-	-
						-	-	-
						-	-	-
	E03	-	-	-	-	-	-	-
						-	-	-
						-	-	-
Medición de incidencia	F01	-	-	-	-	-	-	-
						-	-	-
						-	-	-
	F02	-	-	-	-	-	-	-
						-	-	-
						-	-	-
	F03	-	-	-	-	-	-	-
						-	-	-
						-	-	-
Cambio	G01	Cambio de la pieza completa	según las necesidades	Número de artículo, véase la lista de piezas de repuesto	-	-	-	-
						-	-	-
						-	-	-
	G02	-	-	-	-	-	-	-
						-	-	-
						-	-	-
	G03	-	-	-	-	-	-	-
						-	-	-
						-	-	-
	G04	-	-	-	-	-	-	-
						-	-	-
						-	-	-
	G05	-	-	-	-	-	-	-
						-	-	-
						-	-	-
	G06	-	-	-	-	-	-	-
						-	-	-
						-	-	-
Otros	H01	-	-	-	-	-	-	-
						-	-	-
						-	-	-
						-	-	-
						-	-	-
						-	-	-
	H02	-	-	-	-	-	-	-
						-	-	-
						-	-	-
						-	-	-
						-	-	-
						-	-	-
	H03	-	-	-	-	-	-	-
						-	-	-
						-	-	-
						-	-	-
						-	-	-
						-	-	-
	H04	-	-	-	-	-	-	-
						-	-	-
						-	-	-
						-	-	-
						-	-	-
						-	-	-

Componente	
07.01.001	
Referencia:	**Sensores ópticos**
Fabricante:	-
Tipo:	-

3Con TECHNOLOGY FOR YOU

¡Si tiene dudas técnicas, estaremos encantados de resolverlas!

del dibujo:

CUIDADO: ¡Imagen del símbolo!

antenimiento	N.º	Actividad:	Intervalo:	Observación:	Información adicional	lubricante/ producto accesorio / producto de limpieza :	Proveedor:	Número de pedido (lubricante/ producto accesorio / producto de limpieza):
Control visual	A01	Comprobación de daños y de la suciedad general	1 vez al día o después de 24 horas de servicio	Limpieza o cambio según las necesidades	-	-	-	-
	A02	Comprobación de que el cable y las conexiones no presenten daños	1 vez al día o después de 24 horas de servicio	Cambiar si es necesario	-	-	-	-
	A03	-	-	-	-	-	-	-
	A04	-	-	-	-	-	-	-
	A05	-	-	-	-	-	-	-
	A06	-	-	-	-	-	-	-
	A07	-	-	-	-	-	-	-
	A08	-	-	-	-	-	-	-
	A09	-	-	-	-	-	-	-
	A10	-	-	-	-	-	-	-
Limpieza	B01	Limpieza de las superficies (eliminación de restos de suciedad y acumulaciones de polvo)	1 vez a la semana o después de 160 horas de servicio	-	-	Aspirador Aire comprimido Paño de limpieza suave (sin pelusas) - - - - -	- - - - - - - -	- - - - - - - -
	B02	Limpieza de las superficies iluminadas	1 vez a la semana o después de 160 horas de servicio	-	-	Producto de limpieza para plástico (antiestático) Paño óptico - - - - - -	- - - - - - - -	- - - - - - - -
	B03	-	-	-	-	- - - - - - - -	- - - - - - - -	- - - - - - - -
	B04	-	-	-	-	- - - - - - - -	- - - - - - - -	- - - - - - - -
	B05	-	-	-	-	- - - - - - - -	- - - - - - - -	- - - - - - - -
	B06	-	-	-	-	- - - - - - - -	- - - - - - - -	- - - - - - - -
	B07	-	-	-	-	- - - - - - - -	- - - - - - - -	- - - - - - - -
	B08	-	-	-	-	- - - - - - - -	- - - - - - - -	- - - - - - - -

Véase el número de posición en la lista de piezas de repuesto / la ilustración de piezas de repuesto:

-

Advertencia:

-

Advertencias de seguridad:

-

Contacto del fabricante:

Correo electrónico:	service@3con.de
página principal:	www.3con.de

Lubricación	C01	-	-	-	-	-	-	-
						-	-	-
						-	-	-
	C02	-	-	-	-	-	-	-
						-	-	-
						-	-	-
	C03	-	-	-	-	-	-	-
						-	-	-
						-	-	-
	C04	-	-	-	-	-	-	-
						-	-	-
						-	-	-
	C05	-	-	-	-	-	-	-
						-	-	-
						-	-	-
Prueba funcional INTERNA	D01	Comprobación de la capacidad de funcionamiento del sensor	1 vez al día o después de 24 horas de servicio	Compruebe los posibles avisos de error en el panel táctil durante el funcionamiento normal de la producción	-	-	-	-
						-	-	-
						-	-	-
	D02	-	-	-	-	-	-	-
						-	-	-
						-	-	-
	D03	-	-	-	-	-	-	-
						-	-	-
						-	-	-
	D04	-	-	-	-	-	-	-
						-	-	-
						-	-	-
Prueba funcional EXERNA	E01	-	-	-	-	-	-	-
						-	-	-
						-	-	-
	E02	-	-	-	-	-	-	-
						-	-	-
						-	-	-
	E03	-	-	-	-	-	-	-
						-	-	-
						-	-	-
Medición de incidencia	F01	-	-	-	-	-	-	-
						-	-	-
						-	-	-
	F02	-	-	-	-	-	-	-
						-	-	-
						-	-	-
	F03	-	-	-	-	-	-	-
						-	-	-
						-	-	-
Cambio	G01	Cambio de la pieza completa	según las necesidades	Número de artículo, véase la lista de piezas de repuesto	-	-	-	-
						-	-	-
						-	-	-
	G02	-	-	-	-	-	-	-
						-	-	-
						-	-	-
	G03	-	-	-	-	-	-	-
						-	-	-
						-	-	-
	G04	-	-	-	-	-	-	-
						-	-	-
						-	-	-
	G05	-	-	-	-	-	-	-
						-	-	-
						-	-	-
	G06	-	-	-	-	-	-	-
						-	-	-
						-	-	-
Otros	H01	-	-	-	-	-	-	-
						-	-	-
						-	-	-
						-	-	-
						-	-	-
						-	-	-
	H02	-	-	-	-	-	-	-
						-	-	-
						-	-	-
						-	-	-
						-	-	-
						-	-	-
	H03	-	-	-	-	-	-	-
						-	-	-
						-	-	-
						-	-	-
						-	-	-
						-	-	-
	H04	-	-	-	-	-	-	-
						-	-	-
						-	-	-
						-	-	-
						-	-	-
						-	-	-

Componente	
07.01.002	
Referencia:	**Sensores capacitativos**
Fabricante:	-
Tipo:	-

3Con TECHNOLOGY FOR YOU

¡Si tiene dudas técnicas, estaremos encantados de resolverlas!

del dibujo:

CUIDADO: ¡Imagen del símbolo!

antenimiento	N.º	Actividad:	Intervalo:	Observación:	Información adicional	lubricante/ producto accesorio / producto de limpieza :	Proveedor:	Número de pedido (lubricante/ producto accesorio / producto de limpieza):
Control visual	A01	Comprobación de daños y de la suciedad general	1 vez al día o después de 24 horas de servicio	Limpieza o cambio según las necesidades	-	-	-	-
	A02	Comprobación de que las puntas de los sensores no presenten daños ni suciedad	1 vez al día o después de 24 horas de servicio	Limpieza o cambio según las necesidades	-	-	-	-
	A03	Comprobación de que el cable y las conexiones no presenten daños	1 vez al día o después de 24 horas de servicio	Cambiar si es necesario	-	-	-	-
	A04	-	-	-	-	-	-	-
	A05	-	-	-	-	-	-	-
	A06	-	-	-	-	-	-	-
	A07	-	-	-	-	-	-	-
	A08	-	-	-	-	-	-	-
	A09	-	-	-	-	-	-	-
	A10	-	-	-	-	-	-	-
Limpieza	B01	Limpieza de las superficies (eliminación de restos de suciedad y acumulaciones de polvo)	1 vez a la semana o después de 160 horas de servicio	-	-	Aspirador Aire comprimido Paño de limpieza suave (sin pelusas) - - - - -	- - - - - - - -	- - - - - - - -
	B02	Limpieza de la punta del sensor	1 vez a la semana o después de 160 horas de servicio	-	-	Producto de limpieza para plástico (antiestático) Paño óptico - - - - - -	- - - - - - - -	- - - - - - - -
	B03	-	-	-	-	- - - - - - - -	- - - - - - - -	- - - - - - - -
	B04	-	-	-	-	- - - - - - - -	- - - - - - - -	- - - - - - - -
	B05	-	-	-	-	- - - - - - - -	- - - - - - - -	- - - - - - - -
	B06	-	-	-	-	- - - - - - - -	- - - - - - - -	- - - - - - - -
	B07	-	-	-	-	- - - - - - - -	- - - - - - - -	- - - - - - - -
	B08	-	-	-	-	- - - - - - - -	- - - - - - - -	- - - - - - - -

Véase el número de posición en la lista de piezas de repuesto / la ilustración de piezas de repuesto:

-

Advertencia:

-

Advertencias de seguridad:

-

Contacto del fabricante:

Correo electrónico:	service@3con.de
página principal:	www.3con.de

Lubricación	C01	-	-	-	-	-	-	-
						-	-	-
						-	-	-
	C02	-	-	-	-	-	-	-
						-	-	-
						-	-	-
	C03	-	-	-	-	-	-	-
						-	-	-
						-	-	-
	C04	-	-	-	-	-	-	-
						-	-	-
						-	-	-
	C05	-	-	-	-	-	-	-
						-	-	-
						-	-	-
Prueba funcional INTERNA	D01	Comprobación de la capacidad de funcionamiento del sensor	1 vez al día o después de 24 horas de servicio	Compruebe los posibles avisos de error en el panel táctil durante el funcionamiento normal de la producción	-	-	-	-
						-	-	-
						-	-	-
	D02	-	-	-	-	-	-	-
						-	-	-
						-	-	-
	D03	-	-	-	-	-	-	-
						-	-	-
						-	-	-
	D04	-	-	-	-	-	-	-
						-	-	-
						-	-	-
Prueba funcional EXERNA	E01	-	-	-	-	-	-	-
						-	-	-
						-	-	-
	E02	-	-	-	-	-	-	-
						-	-	-
						-	-	-
	E03	-	-	-	-	-	-	-
						-	-	-
						-	-	-
Medición de incidencia	F01	-	-	-	-	-	-	-
						-	-	-
						-	-	-
	F02	-	-	-	-	-	-	-
						-	-	-
						-	-	-
	F03	-	-	-	-	-	-	-
						-	-	-
						-	-	-
Cambio	G01	Cambio de la pieza completa	según las necesidades	Número de artículo, véase la lista de piezas de repuesto	-	-	-	-
						-	-	-
						-	-	-
	G02	-	-	-	-	-	-	-
						-	-	-
						-	-	-
	G03	-	-	-	-	-	-	-
						-	-	-
						-	-	-
	G04	-	-	-	-	-	-	-
						-	-	-
						-	-	-
	G05	-	-	-	-	-	-	-
						-	-	-
						-	-	-
	G06	-	-	-	-	-	-	-
						-	-	-
						-	-	-
Otros	H01	-	-	-	-	-	-	-
						-	-	-
						-	-	-
						-	-	-
						-	-	-
						-	-	-
	H02	-	-	-	-	-	-	-
						-	-	-
						-	-	-
						-	-	-
						-	-	-
						-	-	-
	H03	-	-	-	-	-	-	-
						-	-	-
						-	-	-
						-	-	-
						-	-	-
						-	-	-
	H04	-	-	-	-	-	-	-
						-	-	-
						-	-	-
						-	-	-
						-	-	-
						-	-	-

Componente	
07.01.003	
Referencia:	**Sensores inductivos**
Fabricante:	-
Tipo:	-

¡Si tiene dudas técnicas, estaremos encantados de resolverlas!

del dibujo:

CUIDADO: ¡Imagen del símbolo!

antenimiento	N.º	Actividad:	Intervalo:	Observación:	Información adicional	lubricante/ producto accesorio / producto de limpieza :	Proveedor:	Número de pedido (lubricante/ producto accesorio / producto de limpieza):
Control visual	A01	Comprobación de daños y de la suciedad general	1 vez al día o después de 24 horas de servicio	Limpieza o cambio según las necesidades	-	-	-	-
	A02	Comprobación de que las puntas de los sensores no presenten daños ni suciedad	1 vez al día o después de 24 horas de servicio	Limpieza o cambio según las necesidades	-	-	-	-
	A03	Comprobación de que el cable y las conexiones no presenten daños	1 vez al día o después de 24 horas de servicio	Cambiar si es necesario	-	-	-	-
	A04	-	-	-	-	-	-	-
	A05	-	-	-	-	-	-	-
	A06	-	-	-	-	-	-	-
	A07	-	-	-	-	-	-	-
	A08	-	-	-	-	-	-	-
	A09	-	-	-	-	-	-	-
	A10	-	-	-	-	-	-	-
Limpieza	B01	Limpieza de las superficies (eliminación de restos de suciedad y acumulaciones de polvo)	1 vez a la semana o después de 160 horas de servicio	-	-	Aspirador Aire comprimido Paño de limpieza suave (sin pelusas) - - - - -	- - - - - - - -	- - - - - - - -
	B02	Limpieza de la punta del sensor	1 vez a la semana o después de 160 horas de servicio	-	-	Producto de limpieza para plástico (antiestático) Paño óptico - - - - - -	- - - - - - - -	- - - - - - - -
	B03	-	-	-	-	- - - - - - - -	- - - - - - - -	- - - - - - - -
	B04	-	-	-	-	- - - - - - - -	- - - - - - - -	- - - - - - - -
	B05	-	-	-	-	- - - - - - - -	- - - - - - - -	- - - - - - - -
	B06	-	-	-	-	- - - - - - - -	- - - - - - - -	- - - - - - - -
	B07	-	-	-	-	- - - - - - - -	- - - - - - - -	- - - - - - - -
	B08	-	-	-	-	- - - - - - - -	- - - - - - - -	- - - - - - - -

Véase el número de posición en la lista de piezas de repuesto / la ilustración de piezas de repuesto:

-

Advertencia:

-

Advertencias de seguridad:

-

Contacto del fabricante:

Correo electrónico:	service@3con.de
página principal:	www.3con.de

Lubricación	C01	-	-	-	-	-	-	-
						-	-	-
						-	-	-
	C02	-	-	-	-	-	-	-
						-	-	-
						-	-	-
	C03	-	-	-	-	-	-	-
						-	-	-
						-	-	-
	C04	-	-	-	-	-	-	-
						-	-	-
						-	-	-
	C05	-	-	-	-	-	-	-
						-	-	-
						-	-	-
Prueba funcional INTERNA	D01	Comprobación de la capacidad de funcionamiento del sensor	1 vez al día o después de 24 horas de servicio	Compruebe los posibles avisos de error en el panel táctil durante el funcionamiento normal de la producción	-	-	-	-
						-	-	-
						-	-	-
	D02	-	-	-	-	-	-	-
						-	-	-
						-	-	-
	D03	-	-	-	-	-	-	-
						-	-	-
						-	-	-
	D04	-	-	-	-	-	-	-
						-	-	-
						-	-	-
Prueba funcional EXERNA	E01	-	-	-	-	-	-	-
						-	-	-
						-	-	-
	E02	-	-	-	-	-	-	-
						-	-	-
						-	-	-
	E03	-	-	-	-	-	-	-
						-	-	-
						-	-	-
Medición de incidencia	F01	-	-	-	-	-	-	-
						-	-	-
						-	-	-
	F02	-	-	-	-	-	-	-
						-	-	-
						-	-	-
	F03	-	-	-	-	-	-	-
						-	-	-
						-	-	-
Cambio	G01	Cambio de la pieza completa	según las necesidades	Número de artículo, véase la lista de piezas de repuesto	-	-	-	-
						-	-	-
						-	-	-
	G02	-	-	-	-	-	-	-
						-	-	-
						-	-	-
	G03	-	-	-	-	-	-	-
						-	-	-
						-	-	-
	G04	-	-	-	-	-	-	-
						-	-	-
						-	-	-
	G05	-	-	-	-	-	-	-
						-	-	-
						-	-	-
	G06	-	-	-	-	-	-	-
						-	-	-
						-	-	-
Otros	H01	-	-	-	-	-	-	-
						-	-	-
						-	-	-
						-	-	-
						-	-	-
						-	-	-
	H02	-	-	-	-	-	-	-
						-	-	-
						-	-	-
						-	-	-
						-	-	-
						-	-	-
	H03	-	-	-	-	-	-	-
						-	-	-
						-	-	-
						-	-	-
						-	-	-
						-	-	-
	H04	-	-	-	-	-	-	-
						-	-	-
						-	-	-
						-	-	-
						-	-	-
						-	-	-

Componente	
07.01.004	
Referencia:	**Interruptor de proximidad**
Fabricante:	-
Tipo:	-

3Con TECHNOLOGY FOR YOU

¡Si tiene dudas técnicas, estaremos encantados de resolverlas!

del dibujo:

CUIDADO: ¡Imagen del símbolo!

antenimiento	N.º	Actividad:	Intervalo:	Observación:	Información adicional	lubricante/ producto accesorio / producto de limpieza :	Proveedor:	Número de pedido (lubricante/ producto accesorio / producto de limpieza):
Control visual	A01	Comprobación de daños y de la suciedad general	1 vez al día o después de 24 horas de servicio	Limpieza o cambio según las necesidades	-	-	-	-
	A02	Comprobación de que el cable y las conexiones no presenten daños	1 vez al día o después de 24 horas de servicio	Cambiar si es necesario	-	-	-	-
	A03	Comprobación de que el sensor esté colocado de forma sólida en el cilindro	1 vez al día o después de 24 horas de servicio	Ajuste según las necesidades	-	-	-	-
	A04	-	-	-	-	-	-	-
	A05	-	-	-	-	-	-	-
	A06	-	-	-	-	-	-	-
	A07	-	-	-	-	-	-	-
	A08	-	-	-	-	-	-	-
	A09	-	-	-	-	-	-	-
	A10	-	-	-	-	-	-	-
Limpieza	B01	Limpieza de las superficies (eliminación de restos de suciedad y acumulaciones de polvo)	1 vez a la semana o después de 160 horas de servicio	-	-	Aspirador Aire comprimido - - - - - -	- - - - - - - -	- - - - - - - -
	B02	-	-	-	-	- - - - - - - -	- - - - - - - -	- - - - - - - -
	B03	-	-	-	-	- - - - - - - -	- - - - - - - -	- - - - - - - -
	B04	-	-	-	-	- - - - - - - -	- - - - - - - -	- - - - - - - -
	B05	-	-	-	-	- - - - - - - -	- - - - - - - -	- - - - - - - -
	B06	-	-	-	-	- - - - - - - -	- - - - - - - -	- - - - - - - -
	B07	-	-	-	-	- - - - - - - -	- - - - - - - -	- - - - - - - -
	B08	-	-	-	-	- - - - - - - -	- - - - - - - -	- - - - - - - -

Véase el número de posición en la lista de piezas de repuesto / la ilustración de piezas de repuesto:

-

Advertencia:

-

Advertencias de seguridad:

-

Contacto del fabricante:

Correo electrónico:	service@3con.de
página principal:	www.3con.de

Lubricación	C01	-	-	-	-	-	-	-
						-	-	-
						-	-	-
	C02	-	-	-	-	-	-	-
						-	-	-
						-	-	-
	C03	-	-	-	-	-	-	-
						-	-	-
						-	-	-
	C04	-	-	-	-	-	-	-
						-	-	-
						-	-	-
	C05	-	-	-	-	-	-	-
						-	-	-
						-	-	-
Prueba funcional INTERNA	D01	Comprobación de la capacidad de funcionamiento del sensor	1 vez al día o después de 24 horas de servicio	Compruebe los posibles avisos de error en el panel táctil durante el funcionamiento normal de la producción	-	-	-	-
						-	-	-
						-	-	-
	D02	-	-	-	-	-	-	-
						-	-	-
						-	-	-
	D03	-	-	-	-	-	-	-
						-	-	-
						-	-	-
	D04	-	-	-	-	-	-	-
						-	-	-
						-	-	-
Prueba funcional EXERNA	E01	-	-	-	-	-	-	-
						-	-	-
						-	-	-
	E02	-	-	-	-	-	-	-
						-	-	-
						-	-	-
	E03	-	-	-	-	-	-	-
						-	-	-
						-	-	-
Medición de incidencia	F01	-	-	-	-	-	-	-
						-	-	-
						-	-	-
	F02	-	-	-	-	-	-	-
						-	-	-
						-	-	-
	F03	-	-	-	-	-	-	-
						-	-	-
						-	-	-
Cambio	G01	Cambio de la pieza completa	según las necesidades	Número de artículo, véase la lista de piezas de repuesto	-	-	-	-
						-	-	-
						-	-	-
	G02	-	-	-	-	-	-	-
						-	-	-
						-	-	-
	G03	-	-	-	-	-	-	-
						-	-	-
						-	-	-
	G04	-	-	-	-	-	-	-
						-	-	-
						-	-	-
	G05	-	-	-	-	-	-	-
						-	-	-
						-	-	-
	G06	-	-	-	-	-	-	-
						-	-	-
						-	-	-
Otros	H01	-	-	-	-	-	-	-
						-	-	-
						-	-	-
						-	-	-
						-	-	-
						-	-	-
	H02	-	-	-	-	-	-	-
						-	-	-
						-	-	-
						-	-	-
						-	-	-
						-	-	-
	H03	-	-	-	-	-	-	-
						-	-	-
						-	-	-
						-	-	-
						-	-	-
						-	-	-
	H04	-	-	-	-	-	-	-
						-	-	-
						-	-	-
						-	-	-
						-	-	-
						-	-	-

Componente	
07.03.001	
Referencia:	**Enchufe eléctrico**
Fabricante:	**Harting**
Tipo:	**-**

3Con TECHNOLOGY FOR YOU

¡Si tiene dudas técnicas, estaremos encantados de resolverlas!

del dibujo:

CUIDADO: ¡Imagen del símbolo!

antenimiento	N.º	Actividad:	Intervalo:	Observación:	Información adicional	lubricante/ producto accesorio / producto de limpieza :	Proveedor:	Número de pedido (lubricante/ producto accesorio / producto de limpieza):
Control visual	A01	Comprobación de daños y de la suciedad general	1 vez a la semana o después de 160 horas de servicio	Limpieza o cambio según las necesidades	-	-	-	-
	A02	Control de la clavija de centrado y de los elementos adhesivos	1 vez a la semana o después de 160 horas de servicio	Cambiar si es necesario	-	-	-	-
	A03	-	-	-	-	-	-	-
	A04	-	-	-	-	-	-	-
	A05	-	-	-	-	-	-	-
	A06	-	-	-	-	-	-	-
	A07	-	-	-	-	-	-	-
	A08	-	-	-	-	-	-	-
	A09	-	-	-	-	-	-	-
	A10	-	-	-	-	-	-	-
Limpieza	B01	Limpieza de las superficies (eliminación de restos de suciedad y acumulaciones de polvo)	1 vez al mes o después de 700 horas de servicio	-	-	Paño de limpieza suave (sin pelusas) Aspirador - - - - - -	- - - - - - - -	- - - - - - - -
	B02	-	-	-	-	- - - - - - - -	- - - - - - - -	- - - - - - - -
	B03	-	-	-	-	- - - - - - - -	- - - - - - - -	- - - - - - - -
	B04	-	-	-	-	- - - - - - - -	- - - - - - - -	- - - - - - - -
	B05	-	-	-	-	- - - - - - - -	- - - - - - - -	- - - - - - - -
	B06	-	-	-	-	- - - - - - - -	- - - - - - - -	- - - - - - - -
	B07	-	-	-	-	- - - - - - - -	- - - - - - - -	- - - - - - - -
	B08	-	-	-	-	- - - - - - - -	- - - - - - - -	- - - - - - - -

Véase el número de posición en la lista de piezas de repuesto / la ilustración de piezas de repuesto:

-

Advertencia:

Véase los datos de mantenimiento del perímetro de mantenimiento de cables eléctricos

Advertencias de seguridad:

CUIDADO:
Los trabajos eléctricos solo pueden ser llevados a cabo por electricistas profesionales.

Contacto del fabricante:

Correo electrónico:	office.wien@harting.com
página principal:	www.harting.com

Lubricación	C01	-	-	-	-	-	-	-
						-	-	-
						-	-	-
	C02	-	-	-	-	-	-	-
						-	-	-
						-	-	-
	C03	-	-	-	-	-	-	-
						-	-	-
						-	-	-
	C04	-	-	-	-	-	-	-
						-	-	-
						-	-	-
	C05	-	-	-	-	-	-	-
						-	-	-
						-	-	-
Prueba funcional INTERNA	D01	Comprobación de que las conexiones estén en una posición correcta	1 vez al mes o después de 700 horas de servicio	Comprobación encendiendo y apagando repetidas veces	-	-	-	-
						-	-	-
						-	-	-
	D02	Comprobación de las clavijas de centrado y de los elementos adhesivos	1 vez al mes o después de 700 horas de servicio	Comprobación encendiendo y apagando repetidas veces	-	-	-	-
						-	-	-
						-	-	-
	D03	-	-	-	-	-	-	-
						-	-	-
						-	-	-
	D04	-	-	-	-	-	-	-
						-	-	-
						-	-	-
Prueba funcional EXERNA	E01	-	-	-	-	-	-	-
						-	-	-
						-	-	-
	E02	-	-	-	-	-	-	-
						-	-	-
						-	-	-
	E03	-	-	-	-	-	-	-
						-	-	-
						-	-	-
Medición de incidencia	F01	-	-	-	-	-	-	-
						-	-	-
						-	-	-
	F02	-	-	-	-	-	-	-
						-	-	-
						-	-	-
	F03	-	-	-	-	-	-	-
						-	-	-
						-	-	-
Cambio	G01	Cambio de la pieza completa	según las necesidades	Número de artículo, véase la lista de piezas de repuesto	-	-	-	-
						-	-	-
						-	-	-
	G02	-	-	-	-	-	-	-
						-	-	-
						-	-	-
	G03	-	-	-	-	-	-	-
						-	-	-
						-	-	-
	G04	-	-	-	-	-	-	-
						-	-	-
						-	-	-
	G05	-	-	-	-	-	-	-
						-	-	-
						-	-	-
	G06	-	-	-	-	-	-	-
						-	-	-
						-	-	-
Otros	H01	-	-	-	-	-	-	-
						-	-	-
						-	-	-
						-	-	-
						-	-	-
						-	-	-
	H02	-	-	-	-	-	-	-
						-	-	-
						-	-	-
						-	-	-
						-	-	-
						-	-	-
	H03	-	-	-	-	-	-	-
						-	-	-
						-	-	-
						-	-	-
						-	-	-
						-	-	-
	H04	-	-	-	-	-	-	-
						-	-	-
						-	-	-
						-	-	-
						-	-	-
						-	-	-

Componente	
07.03.002	
Referencia:	**Cables eléctricos**
Fabricante:	-
Tipo:	-

3Con TECHNOLOGY FOR YOU

¡Si tiene dudas técnicas, estaremos encantados de resolverlas!

del dibujo:

CUIDADO: ¡Imagen del símbolo!

antenimiento	N.º	Actividad:	Intervalo:	Observación:	Información adicional	lubricante/ producto accesorio / producto de limpieza :	Proveedor:	Número de pedido (lubricante/ producto accesorio / producto de limpieza):
Control visual	A01	Comprobación de daños y de la suciedad general	1 vez a la semana o después de 160 horas de servicio	Limpieza o cambio según las necesidades	-	-	-	-
	A02	Comprobación de la libertad de movimiento del cable en las cadenas energéticas	1 vez a la semana o después de 160 horas de servicio	Ajuste según las necesidades	-	-	-	-
	A03	Comprobación de que la descarga de presión está en la posición adecuada	1 vez a la semana o después de 160 horas de servicio	Ajuste según las necesidades	-	-	-	-
	A04	Comprobación de que el cable no tenga deformaciones	1 vez a la semana o después de 160 horas de servicio	Ajuste según las necesidades	Los cables deben estar colocados sin torsión	-	-	-
	A05	Comprobación de que el radio de curvatura sea suficiente	1 vez a la semana o después de 160 horas de servicio	Ajuste según las necesidades	Los cables no deben doblarse	-	-	-
	A06	Comprobación de que haya espacio suficiente entre los cables (siempre y cuando sea posible)	1 vez a la semana o después de 160 horas de servicio	Ajuste según las necesidades	CUIDADO: ¡Medidas de protección frente a incendios! (Tener en cuenta la generación de calor)	-	-	-
	A07	Comprobación de que no haya contactos desprotegidos	1 vez a la semana o después de 160 horas de servicio	Ajuste según las necesidades	CUIDADO: Debe procurarse una protección frente al contacto de la tubería	-	-	-
	A08	-	-	-	-	-	-	-
	A09	-	-	-	-	-	-	-
	A10	-	-	-	-	-	-	-
Limpieza	B01	Limpieza de las superficies (eliminación de restos de suciedad y acumulaciones de polvo)	1 vez al mes o después de 700 horas de servicio	-	-	Paño de limpieza suave (sin pelusas) Aspirador - - - - - -	- - - - - - - -	- - - - - - - -
	B02	-	-	-	-	- - - - - - - -	- - - - - - - -	- - - - - - - -
	B03	-	-	-	-	- - - - - - - -	- - - - - - - -	- - - - - - - -
	B04	-	-	-	-	- - - - - - - -	- - - - - - - -	- - - - - - - -
	B05	-	-	-	-	- - - - - - - -	- - - - - - - -	- - - - - - - -
	B06	-	-	-	-	- - - - - - - -	- - - - - - - -	- - - - - - - -
	B07	-	-	-	-	- - - - - - - -	- - - - - - - -	- - - - - - - -
	B08	-	-	-	-	- - - - - - - -	- - - - - - - -	- - - - - - - -

Véase el número de posición en la lista de piezas de repuesto / la ilustración de piezas de repuesto:

-

Advertencia:

En el conjunto de las tareas de mantenimiento, proteja el conjunto de cables eléctricos de posibles daños producidos por la presencia de elementos externos (por ejemplo, químicos, líquidos, objetos de borde afilado, temperaturas extremas, etc.)

Advertencias de seguridad:

CUIDADO:
Los trabajos eléctricos solo pueden ser llevados a cabo por electricistas profesionales.

Contacto del fabricante:

Correo electrónico:	service@3con.de
página principal:	www.3con.de

Lubricación	C01	-	-	-	-	-	-	-
						-	-	-
						-	-	-
	C02	-	-	-	-	-	-	-
						-	-	-
						-	-	-
	C03	-	-	-	-	-	-	-
						-	-	-
						-	-	-
	C04	-	-	-	-	-	-	-
						-	-	-
						-	-	-
	C05	-	-	-	-	-	-	-
						-	-	-
						-	-	-
Prueba funcional INTERNA	D01	-	-	-	-	-	-	-
						-	-	-
						-	-	-
	D02	-	-	-	-	-	-	-
						-	-	-
						-	-	-
	D03	-	-	-	-	-	-	-
						-	-	-
						-	-	-
	D04	-	-	-	-	-	-	-
						-	-	-
						-	-	-
Prueba funcional EXERNA	E01	-	-	-	-	-	-	-
						-	-	-
						-	-	-
	E02	-	-	-	-	-	-	-
						-	-	-
						-	-	-
	E03	-	-	-	-	-	-	-
						-	-	-
						-	-	-
Medición de incidencia	F01	-	-	-	-	-	-	-
						-	-	-
						-	-	-
	F02	-	-	-	-	-	-	-
						-	-	-
						-	-	-
	F03	-	-	-	-	-	-	-
						-	-	-
						-	-	-
Cambio	G01	Cambio del cable	según las necesidades	Número de artículo, véase la lista de piezas de repuesto	-	-	-	-
						-	-	-
						-	-	-
	G02	-	-	-	-	-	-	-
						-	-	-
						-	-	-
	G03	-	-	-	-	-	-	-
						-	-	-
						-	-	-
	G04	-	-	-	-	-	-	-
						-	-	-
						-	-	-
	G05	-	-	-	-	-	-	-
						-	-	-
						-	-	-
	G06	-	-	-	-	-	-	-
						-	-	-
						-	-	-
Otros	H01	-	-	-	-	-	-	-
						-	-	-
						-	-	-
						-	-	-
						-	-	-
						-	-	-
	H02	-	-	-	-	-	-	-
						-	-	-
						-	-	-
						-	-	-
						-	-	-
						-	-	-
	H03	-	-	-	-	-	-	-
						-	-	-
						-	-	-
						-	-	-
						-	-	-
						-	-	-
	H04	-	-	-	-	-	-	-
						-	-	-
						-	-	-
						-	-	-
						-	-	-
						-	-	-

Componente	
07.03.003	
Referencia:	**Cajas de bornes / armarios de distribución**
Fabricante:	**3Con**
Tipo:	**-**

3Con TECHNOLOGY FOR YOU

¡Si tiene dudas técnicas, estaremos encantados de resolverlas!

del dibujo:

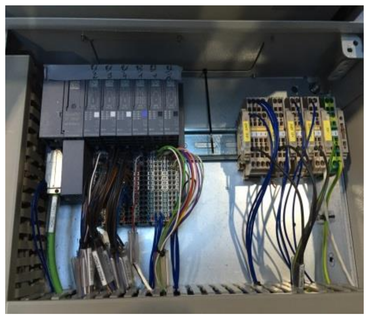

CUIDADO: ¡Imagen del símbolo!

antenimiento	N.º	Actividad:	Intervalo:	Observación:	Información adicional	lubricante/ producto accesorio / producto de limpieza :	Proveedor:	Número de pedido (lubricante/ producto accesorio / producto de limpieza):
Control visual	A01	Comprobación de daños y de la suciedad general	1 vez a la semana o después de 160 horas de servicio	Limpieza o cambio según las necesidades	-	-	-	-
	A02	Comprobación de que la tarjeta de entrada y salida estén en su posición correcta en la base	1 vez a la semana o después de 160 horas de servicio	Ajuste según las necesidades	-	-	-	-
	A03	Comprobación del calor acumulado en el interior	1 vez a la semana o después de 160 horas de servicio	En caso de temperaturas muy altas, contacte con la empresa 3Con	Compruebe además el aparato de aire acondicionado (si se dispone de él)	-	-	-
	A04	-	-	-	-	-	-	-
	A05	-	-	-	-	-	-	-
	A06	-	-	-	-	-	-	-
	A07	-	-	-	-	-	-	-
	A08	-	-	-	-	-	-	-
	A09	-	-	-	-	-	-	-
	A10	-	-	-	-	-	-	-
Limpieza	B01	Limpieza de las superficies (eliminación de restos de suciedad y acumulaciones de polvo)	1 vez al mes o después de 700 horas de servicio	-	-	Paño de limpieza suave (sin pelusas) Aspirador - - - - - -	- - - - - - - -	- - - - - - - -
	B02	-	-	-	-	- - - - - - - -	- - - - - - - -	- - - - - - - -
	B03	-	-	-	-	- - - - - - - -	- - - - - - - -	- - - - - - - -
	B04	-	-	-	-	- - - - - - - -	- - - - - - - -	- - - - - - - -
	B05	-	-	-	-	- - - - - - - -	- - - - - - - -	- - - - - - - -
	B06	-	-	-	-	- - - - - - - -	- - - - - - - -	- - - - - - - -
	B07	-	-	-	-	- - - - - - - -	- - - - - - - -	- - - - - - - -
	B08	-	-	-	-	- - - - - - - -	- - - - - - - -	- - - - - - - -

Véase el número de posición en la lista de piezas de repuesto / la ilustración de piezas de repuesto:

-

Advertencia:

Véase los datos de mantenimiento individuales para el perímetro de mantenimiento de ventiladores y aparatos de aire acondicionado en el armario de distribución

Advertencias de seguridad:

-

Contacto del fabricante:

Correo electrónico:	www.service@3con.de
página principal:	www.3con.de

Lubricación	C01	-	-	-	-	-	-	-
						-	-	-
						-	-	-
	C02	-	-	-	-	-	-	-
						-	-	-
						-	-	-
	C03	-	-	-	-	-	-	-
						-	-	-
						-	-	-
	C04	-	-	-	-	-	-	-
						-	-	-
						-	-	-
	C05	-	-	-	-	-	-	-
						-	-	-
						-	-	-
Prueba funcional INTERNA	D01	-	-	-	-	-	-	-
						-	-	-
						-	-	-
	D02	-	-	-	-	-	-	-
						-	-	-
						-	-	-
	D03	-	-	-	-	-	-	-
						-	-	-
						-	-	-
	D04	-	-	-	-	-	-	-
						-	-	-
						-	-	-
Prueba funcional EXERNA	E01	-	-	-	-	-	-	-
						-	-	-
						-	-	-
	E02	-	-	-	-	-	-	-
						-	-	-
						-	-	-
	E03	-	-	-	-	-	-	-
						-	-	-
						-	-	-
Medición de incidencia	F01	-	-	-	-	-	-	-
						-	-	-
						-	-	-
	F02	-	-	-	-	-	-	-
						-	-	-
						-	-	-
	F03	-	-	-	-	-	-	-
						-	-	-
						-	-	-
Cambio	G01	Cambio de la pieza completa	según las necesidades	Número de artículo, véase la lista de piezas de repuesto	-	-	-	-
						-	-	-
						-	-	-
	G02	-	-	-	-	-	-	-
						-	-	-
						-	-	-
	G03	-	-	-	-	-	-	-
						-	-	-
						-	-	-
	G04	-	-	-	-	-	-	-
						-	-	-
						-	-	-
	G05	-	-	-	-	-	-	-
						-	-	-
						-	-	-
	G06	-	-	-	-	-	-	-
						-	-	-
						-	-	-
Otros	H01	-	-	-	-	-	-	-
						-	-	-
						-	-	-
						-	-	-
						-	-	-
						-	-	-
	H02	-	-	-	-	-	-	-
						-	-	-
						-	-	-
						-	-	-
						-	-	-
						-	-	-
	H03	-	-	-	-	-	-	-
						-	-	-
						-	-	-
						-	-	-
						-	-	-
						-	-	-
	H04	-	-	-	-	-	-	-
						-	-	-
						-	-	-
						-	-	-
						-	-	-
						-	-	-

Resumen intervalos

Cliente:	CEFA
Número de proyecto:	**1005803**

según las necesidades

Leyenda de colores:

- Control visual
- Limpieza
- Lubricación
- Prueba funcional INTERNA
- Prueba funcional EXERNA
- Medición de incidencia
- Cambio
- Otros

color:	Intervalo:	Mantenimiento:	Referencia:	Fabricante:	Tipo:	Actividad:	Observación:	Información adicional
	según las necesidades	Cambio	Uniones roscadas	3Con	-	Cambio de la pieza completa	Número de artículo, véase la lista de piezas de repuesto	-
	según las necesidades	Cambio	Unidades de rebaje	3Con	-	Cambio de la pieza completa	Número de artículo, véase la lista de piezas de repuesto	-
	según las necesidades	Cambio	Unidades de rebaje	3Con	-	Cambio del cojinete de agujas	Cambio del cojinete de agujas después de un máximo de 150.000 ciclos	-
	según las necesidades	Cambio	Unidades de rebaje	3Con	-	Cambio de los rieles	-	-
	según las necesidades	Limpieza	Enchufe de acoplamiento	Stäubli	-	Eliminación de fluidos que salen del circuito de temperado o del circuito del circuito refrigerante	Se recomienda llevar a cabo una limpieza con cada cambio de herramienta	-
	según las necesidades	Cambio	Enchufe de acoplamiento	Stäubli	-	Cambio de la pieza completa	Número de artículo, véase la lista de piezas de repuesto	-
	según las necesidades	Cambio	Columna de la guía y casquillo guía	3Con	-	Cambio de la pieza completa	Número de artículo, véase la lista de piezas de repuesto	-
	según las necesidades	Cambio	Casquillos guías	-	-	Cambio de la pieza completa	Número de artículo, véase la lista de piezas de repuesto	Contacte con la empresa 3Con
	según las necesidades	Lubricación	Dispositivos de centrado	3Con	-	Lubricación de superficies en la eliminación de zonas corroídas	Lubricación de superficies tras la retirada de zonas corroídas a mano mediante brocha	-
	según las necesidades	Cambio	Dispositivos de centrado	3Con	-	Cambio de la pieza completa	Número de artículo, véase la lista de piezas de repuesto	-
	según las necesidades	Cambio	Guía lineal	INA-FAG	-	Cambio de los carriles guía	Número de artículo, véase la lista de piezas de repuesto	-
	según las necesidades	Cambio	Guía lineal	INA-FAG	-	Cambio de los carros guía	Número de artículo, véase la lista de piezas de repuesto	-
	según las necesidades	Cambio	Tope de goma	-	-	Cambio de la pieza completa	Número de artículo, véase la lista de piezas de repuesto	-
	según las necesidades	Cambio	Tuberías neumáticas	-	-	Cambio de los tubos	-	-
	según las necesidades	Cambio	Tuberías neumáticas	-	-	Cambio de las conexiones de enchufe	-	-
	según las necesidades	Cambio	Tuberías neumáticas	-	-	Cambio de la pieza de distribución	-	-
	según las necesidades	Cambio	Terminal de válvulas	Festo	-	Cambio de la pieza completa	Número de artículo, véase la lista de piezas de repuesto	-
	según las necesidades	Cambio	Terminal de válvulas	Festo	-	Cambio del filtro de escape	Número de artículo dependiente del tipo (véase página de inicio del fabricante	-
	según las necesidades	Cambio	Terminal de válvulas	Festo	-	Cambio de las válvulas individuales	Número de artículo dependiente del tipo (véase página de inicio del fabricante	-
	Según las necesidades	Lubricación	Accionamiento neumático	Festo	-	En caso de formación de ruidos, lubrique el vástago del émbolo (grasa especial LUB-KC1 de Festo).	-	Preste atención a la formación de ruidos
	según las necesidades	Cambio	Accionamiento neumático	Festo	-	Cambio de la pieza completa	Número de artículo, véase la lista de piezas de repuesto	-
	según las necesidades	Cambio	Accionamiento neumático	SMC	-	Cambio de la pieza completa	Número de artículo, véase la lista de piezas de repuesto	-
	Según las necesidades	Lubricación	Cartuchos de bloqueo / freno de estacionamiento de seguridad	Festo	(en la barra guía)	En caso de formación de ruidos, lubrique el vástago del émbolo (grasa especial LUB-KC1 de Festo).	Preste atención a la formación de ruidos	-

color:	Intervalo:	Mantenimiento:	Referencia:	Fabricante:	Tipo:	Actividad:	Observación:	Información adicional
	según las necesidades	Cambio	**Cartuchos de bloqueo / freno de estacionamiento de seguridad**	**Festo**	**(en la barra guía)**	Cambio de la pieza completa	Número de artículo, véase la lista de piezas de repuesto	-
	Según las necesidades	Lubricación	**Cartuchos de bloqueo / freno de estacionamiento de seguridad**	**Festo**	**(en el cilindro)**	En caso de formación de ruidos, lubrique el vástago del émbolo (grasa especial LUB-KC1 de Festo).	-	Preste atención a la formación de ruidos
	según las necesidades	Cambio	**Cartuchos de bloqueo / freno de estacionamiento de seguridad**	**Festo**	**(en el cilindro)**	Cambio de la pieza completa	Número de artículo, véase la lista de piezas de repuesto	-
	según las necesidades	Cambio	**Regulador de la presión**	**Festo**	**-**	Cambio de la pieza completa	Número de artículo, véase la lista de piezas de repuesto	-
	según las necesidades	Cambio	**Sensores ópticos**	**-**	**-**	Cambio de la pieza completa	Número de artículo, véase la lista de piezas de repuesto	-
	según las necesidades	Cambio	**Sensores capacitativos**	**-**	**-**	Cambio de la pieza completa	Número de artículo, véase la lista de piezas de repuesto	-
	según las necesidades	Cambio	**Sensores inductivos**	**-**	**-**	Cambio de la pieza completa	Número de artículo, véase la lista de piezas de repuesto	-
	según las necesidades	Cambio	**Interruptor de proximidad**	**-**	**-**	Cambio de la pieza completa	Número de artículo, véase la lista de piezas de repuesto	-
	según las necesidades	Cambio	**Enchufe eléctrico**	**Harting**	**-**	Cambio de la pieza completa	Número de artículo, véase la lista de piezas de repuesto	-
	según las necesidades	Cambio	**Cables eléctricos**	**-**	**-**	Cambio del cable	Número de artículo, véase la lista de piezas de repuesto	-
	según las necesidades	Cambio	**Cajas de bornes / armarios de distribución**	**3Con**	**-**	Cambio de la pieza completa	Número de artículo, véase la lista de piezas de repuesto	-

Resumen intervalos

Cliente:	CEFA
Número de proyecto:	**1005803**

1 vez al día
o
después de 24 horas de servicio

Leyenda de colores:

- Control visual
- Limpieza
- Lubricación
- Prueba funcional INTERNA
- Prueba funcional EXERNA
- Medición de incidencia
- Cambio
- Otros

color:	Intervalo:	Mantenimiento:	Referencia:	Fabricante:	Tipo:	Actividad:	Observación:	Información adicional
	1 vez al día o después de 24 horas de servicio	Control visual	Enchufe de acoplamiento	Stäubli	-	Comprobación de daños y de la suciedad general	Limpieza o cambio según las necesidades	-
	1 vez al día o después de 24 horas de servicio	Control visual	Enchufe de acoplamiento	Stäubli	-	Comprobación de la corrosión	Limpieza o cambio según las necesidades	-
	1 vez al día o después de 24 horas de servicio	Control visual	Enchufe de acoplamiento	Stäubli	-	Comprobación de la estanqueidad del acoplamiento de bloqueo	Limpieza o cambio según las necesidades	Comprobación de fluidos que salen del circuito de temperado o del circuito del circuito refrigerante
	1 vez al día o después de 24 horas de servicio	Control visual	Guía lineal	INA-FAG	-	Comprobación de daños y de la suciedad general	Limpieza o cambio según las necesidades	-
	1 vez al día o después de 24 horas de servicio	Control visual	Guía lineal	INA-FAG	-	Atención a la formación de ruidos	Cambiar si es necesario	-
	1 vez al día o después de 24 horas de servicio	Control visual	Accionamiento neumático	Festo	-	Comprobación de daños y de la suciedad general	Limpieza o cambio según las necesidades	-
	1 vez al día o después de 24 horas de servicio	Control visual	Accionamiento neumático	Festo	-	Comprobación de la estanqueidad de las conexiones de aire comprimido	Cambiar si es necesario	Compruebe la formación de ruidos
	1 vez al día o después de 24 horas de servicio	Control visual	Accionamiento neumático	SMC	-	Comprobación de daños y de la suciedad general	Limpieza o cambio según las necesidades	-
	1 vez al día o después de 24 horas de servicio	Control visual	Accionamiento neumático	SMC	-	Comprobación de la estanqueidad de las conexiones de aire comprimido	Cambiar si es necesario	Compruebe la formación de ruidos
	1 vez al día o después de 24 horas de servicio	Control visual	Cartuchos de bloqueo / freno de estacionamiento de seguridad	Festo	(en la barra guía)	Comprobación de daños y de la suciedad general	Limpieza o cambio según las necesidades	-
	1 vez al día o después de 24 horas de servicio	Control visual	Cartuchos de bloqueo / freno de estacionamiento de seguridad	Festo	(en la barra guía)	Comprobación de que la barra guía no presente daños ni suciedad	Limpieza o cambio según las necesidades	-
	1 vez al día o después de 24 horas de servicio	Control visual	Cartuchos de bloqueo / freno de estacionamiento de seguridad	Festo	(en la barra guía)	Comprobación de la estanqueidad de las conexiones de aire comprimido	Cambiar si es necesario	Compruebe la formación de ruidos
	1 vez al día o después de 24 horas de servicio	Control visual	Cartuchos de bloqueo / freno de estacionamiento de seguridad	Festo	(en el cilindro)	Comprobación de daños y de la suciedad general	Limpieza o cambio según las necesidades	-
	1 vez al día o después de 24 horas de servicio	Control visual	Cartuchos de bloqueo / freno de estacionamiento de seguridad	Festo	(en el cilindro)	Comprobación de que la barra guía no presente daños ni suciedad	Limpieza o cambio según las necesidades	-
	1 vez al día o después de 24 horas de servicio	Control visual	Cartuchos de bloqueo / freno de estacionamiento de seguridad	Festo	(en el cilindro)	Comprobación de la estanqueidad de las conexiones de aire comprimido	Cambiar si es necesario	Compruebe la formación de ruidos
	1 vez al día o después de 24 horas de servicio	Control visual	Sensores ópticos	-	-	Comprobación de daños y de la suciedad general	Limpieza o cambio según las necesidades	-
	1 vez al día o después de 24 horas de servicio	Control visual	Sensores ópticos	-	-	Comprobación de que el cable y las conexiones no presenten daños	Cambiar si es necesario	-
	1 vez al día o después de 24 horas de servicio	Prueba funcional INTERNA	Sensores ópticos	-	-	Comprobación de la capacidad de funcionamiento del sensor	Compruebe los posibles avisos de error en el panel táctil durante el funcionamiento normal de la producción	-
	1 vez al día o después de 24 horas de servicio	Control visual	Sensores capacitativos	-	-	Comprobación de daños y de la suciedad general	Limpieza o cambio según las necesidades	-
	1 vez al día o después de 24 horas de servicio	Control visual	Sensores capacitativos	-	-	Comprobación de que las puntas de los sensores no presenten daños ni suciedad	Limpieza o cambio según las necesidades	-
	1 vez al día o después de 24 horas de servicio	Control visual	Sensores capacitativos	-	-	Comprobación de que el cable y las conexiones no presenten daños	Cambiar si es necesario	-
	1 vez al día o después de 24 horas de servicio	Prueba funcional INTERNA	Sensores capacitativos	-	-	Comprobación de la capacidad de funcionamiento del sensor	Compruebe los posibles avisos de error en el panel táctil durante el funcionamiento normal de la producción	-
	1 vez al día o después de 24 horas de servicio	Control visual	Sensores inductivos	-	-	Comprobación de daños y de la suciedad general	Limpieza o cambio según las necesidades	-

color:	Intervalo:	Mantenimiento:	Referencia:	Fabricante:	Tipo:	Actividad:	Observación:	Información adicional
	1 vez al día o después de 24 horas de servicio	Control visual	Sensores inductivos	-	-	Comprobación de que las puntas de los sensores no presenten daños ni suciedad	Limpieza o cambio según las necesidades	-
	1 vez al día o después de 24 horas de servicio	Control visual	Sensores inductivos	-	-	Comprobación de que el cable y las conexiones no presenten daños	Cambiar si es necesario	-
	1 vez al día o después de 24 horas de servicio	Prueba funcional INTERNA	Sensores inductivos	-	-	Comprobación de la capacidad de funcionamiento del sensor	Compruebe los posibles avisos de error en el panel táctil durante el funcionamiento normal de la producción	-
	1 vez al día o después de 24 horas de servicio	Control visual	Interruptor de proximidad	-	-	Comprobación de daños y de la suciedad general	Limpieza o cambio según las necesidades	-
	1 vez al día o después de 24 horas de servicio	Control visual	Interruptor de proximidad	-	-	Comprobación de que el cable y las conexiones no presenten daños	Cambiar si es necesario	-
	1 vez al día o después de 24 horas de servicio	Control visual	Interruptor de proximidad	-	-	Comprobación de que el sensor esté colocado de forma sólida en el cilindro	Ajuste según las necesidades	-
	1 vez al día o después de 24 horas de servicio	Prueba funcional INTERNA	Interruptor de proximidad	-	-	Comprobación de la capacidad de funcionamiento del sensor	Compruebe los posibles avisos de error en el panel táctil durante el funcionamiento normal de la producción	-

Resumen intervalos

Cliente:	CEFA
Número de proyecto:	**1005803**

1 vez a la semana o después de 160 horas de servicio

Leyenda de colores:

- Control visual
- Limpieza
- Lubricación
- Prueba funcional INTERNA
- Prueba funcional EXERNA
- Medición de incidencia
- Cambio
- Otros

color:	Intervalo:	Mantenimiento:	Referencia:	Fabricante:	Tipo:	Actividad:	Observación:	Información adicional
	1 vez a la semana o después de 160 horas de servicio	Control visual	Uniones roscadas	3Con	-	Compruebe si las uniones atornilladas presentan signos evidentes de aflojamiento o daños.	Ajuste o cambio según las necesidades	Tenga en cuenta los pares de apriete
	1 vez a la semana o después de 160 horas de servicio	Control visual	Unidades de rebaje	3Con	-	Comprobación de daños y de la suciedad general	Limpieza o cambio según las necesidades	-
	1 vez a la semana o después de 160 horas de servicio	Control visual	Unidades de rebaje	3Con	-	Control del rodaje de los rieles	Limpieza o cambio según las necesidades	-
	1 vez a la semana o después de 160 horas de servicio	Control visual	Unidades de rebaje	3Con	-	Comprobación del cojinete de agujas	Cambiar si es necesario	-
	1 vez a la semana o después de 160 horas de servicio	Control visual	Unidades de rebaje	3Con	-	Comprobación de la estanqueidad de las conexiones de aire comprimido	Cambiar si es necesario	Compruebe la formación de ruidos
	1 vez a la semana o después de 160 horas de servicio	Control visual	Unidades de rebaje	3Con	-	Comprobación de que el cable y las conexiones no presenten daños	Cambiar si es necesario	-
	1 vez a la semana o después de 160 horas de servicio	Prueba funcional INTERNA	Unidades de rebaje	3Con	-	Comprobación de la suavidad de funcionamiento	Comprobación del accionamiento neumático por medio de movimiento manual sin presión	-
	1 vez a la semana o después de 160 horas de servicio	Control visual	Columna de la guía y casquillo guía	3Con	-	Comprobación de daños y de la suciedad general	Limpieza o cambio según las necesidades	-
	1 vez a la semana o después de 160 horas de servicio	Prueba funcional INTERNA	Columna de la guía y casquillo guía	3Con	-	Comprobación del dispositivo de centrado entre la guía de rodamiento y la columna de la guía	Comprobación del dispositivo de centrado abriendo y cerrando la instalación varias veces	-
	1 vez a la semana o después de 160 horas de servicio	Control visual	Casquillos guías	-	-	Comprobación de daños y de la suciedad general	Limpieza o cambio según las necesidades	Si es accesible
	1 vez a la semana o después de 160 horas de servicio	Control visual	Casquillos guías	-	-	Comprobación del desgaste de la cremallera dentada (por ejemplo: polvo metálico de los casquillos guía de bronce)	Limpieza o cambio según las necesidades	Compruebe además el lubricador (si se dispone de él)
	1 vez a la semana o después de 160 horas de servicio	Control visual	Casquillos guías	-	-	Comprobación de que la cremallera esté suficientemente lubricada	Lubricación según las necesidades	Compruebe además el lubricador (si se dispone de él)
	1 vez a la semana o después de 160 horas de servicio	Control visual	Casquillos guías	-	-	Atención a la formación de ruidos	Cambiar si es necesario	-
	1 vez a la semana o después de 160 horas de servicio	Control visual	Dispositivos de centrado	3Con	-	Comprobación de daños y de la suciedad general	Limpieza o cambio según las necesidades	-
	1 vez a la semana o después de 160 horas de servicio	Control visual	Dispositivos de centrado	3Con	-	Comprobación de la corrosión	Limpieza o cambio según las necesidades	-
	1 vez a la semana o después de 160 horas de servicio	Limpieza	Dispositivos de centrado	3Con	-	Limpieza de las superficies (eliminación de restos de suciedad y acumulaciones de polvo)	-	-
	1 vez a la semana o después de 160 horas de servicio	Prueba funcional INTERNA	Dispositivos de centrado	3Con	-	Comprobación del dispositivo de centrado entre la herramienta y la instalación	Comprobación del dispositivo de centrado montando y desmontando varias veces la herramienta	-
	1 vez a la semana o después de 160 horas de servicio	Prueba funcional INTERNA	Guía lineal	INA-FAG	-	Comprobación de la suavidad de movimientos	Comprobación mediante movimiento manual del carro guía	Cambio de los carros guía según las necesidades
	1 vez a la semana o después de 160 horas de servicio	Prueba funcional INTERNA	Tope de goma	-	-	Comprobación de la capacidad de funcionamiento en los pisadores	Comprobación durante la producción de si la pieza se ha tomado limpia	Ajuste o cambio según las necesidades
	1 vez a la semana o después de 160 horas de servicio	Control visual	Tuberías neumáticas	-	-	Comprobación de daños y de la suciedad general	Limpieza o cambio según las necesidades	-
	1 vez a la semana o después de 160 horas de servicio	Control visual	Tuberías neumáticas	-	-	Comprobación de la estanqueidad de las conexiones de aire comprimido	Cambiar si es necesario	Compruebe la formación de ruidos
	1 vez a la semana o después de 160 horas de servicio	Control visual	Terminal de válvulas	Festo	-	Comprobación de daños y de la suciedad general	Limpieza o cambio según las necesidades	-
	1 vez a la semana o después de 160 horas de servicio	Control visual	Terminal de válvulas	Festo	-	Comprobación de la suciedad del filtro de salida de aire	Limpieza o cambio según las necesidades	-

color:	Intervalo:	Mantenimiento:	Referencia:	Fabricante:	Tipo:	Actividad:	Observación:	Información adicional
	1 vez a la semana o después de 160 horas de servicio	Control visual	Terminal de válvulas	Festo	-	Comprobación de la estanqueidad de las conexiones de aire comprimido	Cambiar si es necesario	Compruebe la formación de ruidos
	1 vez a la semana o después de 160 horas de servicio	Control visual	Terminal de válvulas	Festo	-	Comprobación de que el cable y las conexiones no presenten daños	Cambiar si es necesario	-
	1 vez a la semana o después de 160 horas de servicio	Limpieza	Terminal de válvulas	Festo	-	Limpieza de las superficies (eliminación de restos de suciedad y acumulaciones de polvo)	-	-
	1 vez a la semana o después de 160 horas de servicio	Prueba funcional INTERNA	Accionamiento neumático	Festo	-	Comprobación de la suavidad de movimientos	Comprobación mediante movimiento manual del vástago del pistón	Cambiar si es necesario
	1 vez a la semana o después de 160 horas de servicio	Prueba funcional INTERNA	Accionamiento neumático	SMC	-	Comprobación de la suavidad de movimientos	Comprobación mediante movimiento manual del vástago del pistón	Cambiar si es necesario
	1 vez a la semana o después de 160 horas de servicio	Prueba funcional INTERNA	Cartuchos de bloqueo / freno de estacionamiento de seguridad	Festo	(en la barra guía)	Comprobación de la capacidad de funcionamiento	Cuando no haya presión, el freno debe estar cerrado. ¡El actuador no puede moverse a mano!	Cambiar si es necesario
	1 vez a la semana o después de 160 horas de servicio	Prueba funcional INTERNA	Cartuchos de bloqueo / freno de estacionamiento de seguridad	Festo	(en el cilindro)	Comprobación de la capacidad de funcionamiento	Cuando no haya presión, el freno debe estar cerrado. ¡El actuador no puede moverse a mano!	Cambiar si es necesario
	1 vez a la semana o después de 160 horas de servicio	Control visual	Regulador de la presión	Festo	-	Comprobación de daños y de la suciedad general	Limpieza o cambio según las necesidades	-
	1 vez a la semana o después de 160 horas de servicio	Control visual	Regulador de la presión	Festo	-	Comprobación de la estanqueidad de las conexiones de aire comprimido	Cambiar si es necesario	Compruebe la formación de ruidos
	1 vez a la semana o después de 160 horas de servicio	Control visual	Regulador de la presión	Festo	-	Comprobación de los valores de presión	Ajuste según las necesidades	véase el rótulo del regulador de presión (si se dispone de él)
	1 vez a la semana o después de 160 horas de servicio	Limpieza	Regulador de la presión	Festo	-	Limpieza de las superficies (eliminación de restos de suciedad y acumulaciones de polvo)	-	-
	1 vez a la semana o después de 160 horas de servicio	Limpieza	Sensores ópticos	-	-	Limpieza de las superficies (eliminación de restos de suciedad y acumulaciones de polvo)	-	-
	1 vez a la semana o después de 160 horas de servicio	Limpieza	Sensores ópticos	-	-	Limpieza de las superficies iluminadas	-	-
	1 vez a la semana o después de 160 horas de servicio	Limpieza	Sensores capacitativos	-	-	Limpieza de las superficies (eliminación de restos de suciedad y acumulaciones de polvo)	-	-
	1 vez a la semana o después de 160 horas de servicio	Limpieza	Sensores capacitativos	-	-	Limpieza de la punta del sensor	-	-
	1 vez a la semana o después de 160 horas de servicio	Limpieza	Sensores inductivos	-	-	Limpieza de las superficies (eliminación de restos de suciedad y acumulaciones de polvo)	-	-
	1 vez a la semana o después de 160 horas de servicio	Limpieza	Sensores inductivos	-	-	Limpieza de la punta del sensor	-	-
	1 vez a la semana o después de 160 horas de servicio	Limpieza	Interruptor de proximidad	-	-	Limpieza de las superficies (eliminación de restos de suciedad y acumulaciones de polvo)	-	-
	1 vez a la semana o después de 160 horas de servicio	Control visual	Enchufe eléctrico	Harting	-	Comprobación de daños y de la suciedad general	Limpieza o cambio según las necesidades	-
	1 vez a la semana o después de 160 horas de servicio	Control visual	Enchufe eléctrico	Harting	-	Control de la clavija de centrado y de los elementos adhesivos	Cambiar si es necesario	-
	1 vez a la semana o después de 160 horas de servicio	Control visual	Cables eléctricos	-	-	Comprobación de daños y de la suciedad general	Limpieza o cambio según las necesidades	-
	1 vez a la semana o después de 160 horas de servicio	Control visual	Cables eléctricos	-	-	Comprobación de la libertad de movimiento del cable en las cadenas energéticas	Ajuste según las necesidades	-
	1 vez a la semana o después de 160 horas de servicio	Control visual	Cables eléctricos	-	-	Comprobación de que la descarga de presión está en la posición adecuada	Ajuste según las necesidades	-
	1 vez a la semana o después de 160 horas de servicio	Control visual	Cables eléctricos	-	-	Comprobación de que el cable no tenga deformaciones	Ajuste según las necesidades	Los cables deben estar colocados sin torsión
	1 vez a la semana o después de 160 horas de servicio	Control visual	Cables eléctricos	-	-	Comprobación de que el radio de curvatura sea suficiente	Ajuste según las necesidades	Los cables no deben doblarse

color:	Intervalo:	Mantenimiento:	Referencia:	Fabricante:	Tipo:	Actividad:	Observación:	Información adicional
	1 vez a la semana o después de 160 horas de servicio	Control visual	Cables eléctricos	-	-	Comprobación de que haya espacio suficiente entre los cables (siempre y cuando sea posible)	Ajuste según las necesidades	CUIDADO: ¡Medidas de protección frente a incendios! (Tener en cuenta la generación de calor)
	1 vez a la semana o después de 160 horas de servicio	Control visual	Cables eléctricos	-	-	Comprobación de que no haya contactos desprotegidos	Ajuste según las necesidades	CUIDADO: Debe procurarse una protección frente al contacto de la tubería
	1 vez a la semana o después de 160 horas de servicio	Control visual	Cajas de bornes / armarios de distribución	3Con	-	Comprobación de daños y de la suciedad general	Limpieza o cambio según las necesidades	-
	1 vez a la semana o después de 160 horas de servicio	Control visual	Cajas de bornes / armarios de distribución	3Con	-	Comprobación de que la tarjeta de entrada y salida estén en su posición correcta en la base	Ajuste según las necesidades	-
	1 vez a la semana o después de 160 horas de servicio	Control visual	Cajas de bornes / armarios de distribución	3Con	-	Comprobación del calor acumulado en el interior	En caso de temperaturas muy altas, contacte con la empresa 3Con	Compruebe además el aparato de aire acondicionado (si se dispone de él)

Resumen intervalos

Cliente:	CEFA
Número de proyecto:	**1005803**

1 vez al mes
o
después de 700 horas de servicio

Leyenda de colores:

- Control visual
- Limpieza
- Lubricación
- Prueba funcional INTERNA
- Prueba funcional EXERNA
- Medición de incidencia
- Cambio
- Otros

color:	Intervalo:	Mantenimiento:	Referencia:	Fabricante:	Tipo:	Actividad:	Observación:	Información adicional
	1 vez al mes o después de 700 horas de servicio	Limpieza	Unidades de rebaje	3Con	-	Limpieza de las superficies (eliminación de restos de suciedad y acumulaciones de polvo)	-	-
	1 vez al mes o después de 700 horas de servicio	Limpieza	Enchufe de acoplamiento	Stäubli	-	Limpieza de las superficies (eliminación de restos de suciedad y acumulaciones de polvo)	-	-
	1 vez al mes o después de 700 horas de servicio	Prueba funcional INTERNA	Enchufe de acoplamiento	Stäubli	-	Comprobación de la estanqueidad del acoplamiento de bloqueo	Compruebe durante la producción si salen líquidos / Observe la potencia de succión en vacío	Se recomienda llevar a cabo una comprobación con cada cambio de herramienta
	1 vez al mes o después de 700 horas de servicio	Limpieza	Columna de la guía y casquillo guía	3Con	-	Limpieza de las superficies (eliminación de restos de suciedad y acumulaciones de polvo)	-	-
	1 vez al mes o después de 700 horas de servicio	Limpieza	Columna de la guía y casquillo guía	3Con	-	Retirada del lubricante sobrante	-	-
	1 vez al mes o después de 700 horas de servicio	Lubricación	Columna de la guía y casquillo guía	3Con	-	Lubricación del casquillo guía	Lubricación del casquillo guía a mano por medio de una brocha o una boquilla de engrase y una pistola engrasadora	Antes de la utilización de una pistola de engrase, deben limpiarse de forma exhaustiva tanto la pistola de engrase como los puntos de lubricación
	1 vez al mes o después de 700 horas de servicio	Limpieza	Casquillos guías	-	-	Limpieza de las superficies (eliminación de restos de suciedad y acumulaciones de polvo)	Si es accesible	-
	1 vez al mes o después de 700 horas de servicio	Limpieza	Dispositivos de centrado	3Con	-	Eliminación de superficies corroídas	-	-
	1 vez al mes o después de 700 horas de servicio	Limpieza	Dispositivos de centrado	3Con	-	Retirada del lubricante sobrante	-	-
	1 vez al mes o después de 700 horas de servicio	Limpieza	Guía lineal	INA-FAG	-	Limpieza de las superficies (eliminación de restos de suciedad y acumulaciones de polvo)	-	-
	1 vez al mes o después de 700 horas de servicio	Limpieza	Guía lineal	INA-FAG	-	Retirada del lubricante sobrante	-	-
	1 vez al mes o después de 700 horas de servicio	Lubricación	Guía lineal	INA-FAG	-	Lubricación del carro guía	Lubricación con una boquilla de engrase por medio de una pistola engrasadora (si la hay)	Antes de la utilización de una pistola de engrase, deben limpiarse de forma exhaustiva tanto la pistola de engrase como los puntos de lubricación
	1 vez al mes o después de 700 horas de servicio	Control visual	Tope de goma	-	-	Comprobación de daños y de la suciedad general	Limpieza o cambio según las necesidades	-
	1 vez al mes o después de 700 horas de servicio	Limpieza	Tope de goma	-	-	Limpieza de las superficies (eliminación de restos de suciedad y acumulaciones de polvo)	-	-
	1 vez al mes o después de 700 horas de servicio	Limpieza	Tuberías neumáticas	-	-	Limpieza de las superficies (eliminación de restos de suciedad y acumulaciones de polvo)	-	-
	1 vez al mes o después de 700 horas de servicio	Limpieza	Accionamiento neumático	Festo	-	Limpieza de las superficies (eliminación de restos de suciedad y acumulaciones de polvo)	-	-
	1 vez al mes o después de 700 horas de servicio	Limpieza	Accionamiento neumático	SMC	-	Limpieza de las superficies (eliminación de restos de suciedad y acumulaciones de polvo)	-	-
	1 vez al mes o después de 700 horas de servicio	Limpieza	Cartuchos de bloqueo / freno de estacionamiento de seguridad	Festo	(en la barra guía)	Limpieza de las superficies (eliminación de restos de suciedad y acumulaciones de polvo)	-	-
	1 vez al mes o después de 700 horas de servicio	Limpieza	Cartuchos de bloqueo / freno de estacionamiento de seguridad	Festo	(en la barra guía)	Limpieza de la barra guía	-	-
	1 vez al mes o después de 700 horas de servicio	Limpieza	Cartuchos de bloqueo / freno de estacionamiento de seguridad	Festo	(en el cilindro)	Limpieza de las superficies (eliminación de restos de suciedad y acumulaciones de polvo)	-	-
	1 vez al mes o después de 700 horas de servicio	Limpieza	Enchufe eléctrico	Harting	-	Limpieza de las superficies (eliminación de restos de suciedad y acumulaciones de polvo)	-	-
	1 vez al mes o después de 700 horas de servicio	Prueba funcional INTERNA	Enchufe eléctrico	Harting	-	Comprobación de que las conexiones estén en una posición correcta	Comprobación encendiendo y apagando repetidas veces	-
	1 vez al mes o después de 700 horas de servicio	Prueba funcional INTERNA	Enchufe eléctrico	Harting	-	Comprobación de las clavijas de centrado y de los elementos adhesivos	Comprobación encendiendo y apagando repetidas veces	-

color:	Intervalo:	Mantenimiento:	Referencia:	Fabricante:	Tipo:	Actividad:	Observación:	Información adicional
	1 vez al mes o después de 700 horas de servicio	Limpieza	Cables eléctricos	-	-	Limpieza de las superficies (eliminación de restos de suciedad y acumulaciones de polvo)	-	-
	1 vez al mes o después de 700 horas de servicio	Limpieza	Cajas de bornes / armarios de distribución	3Con	-	Limpieza de las superficies (eliminación de restos de suciedad y acumulaciones de polvo)	-	-

Resumen intervalos

Cliente:	CEFA
Número de proyecto:	**1005803**

1 vez al trimestre
o
después de 2800 horas de servicio

Leyenda de colores:

- Control visual
- Limpieza
- Lubricación
- Prueba funcional INTERNA
- Prueba funcional EXERNA
- Medición de incidencia
- Cambio
- Otros

color:	Intervalo:	Mantenimiento:	Referencia:	Fabricante:	Tipo:	Actividad:	Observación:	Información adicional
	1 vez al trimestre o después de 2800 horas de servicio	Otros	Uniones roscadas	3Con	-	Comprobar la estanqueidad de todas las uniones atornilladas	Ajuste según las necesidades	Tenga en cuenta los pares de apriete

Resumen intervalos

Cliente:	CEFA
Número de proyecto:	**1005803**

1 vez cada año
o
después de 8600 horas de servicio

Leyenda de colores:

- Control visual
- Limpieza
- Lubricación
- Prueba funcional INTERNA
- Prueba funcional EXERNA
- Medición de incidencia
- Cambio
- Otros

color:	Intervalo:	Mantenimiento:	Referencia:	Fabricante:	Tipo:	Actividad:	Observación:	Información adicional
	1 vez cada año o después de 8600 horas de servicio	Otros	Uniones roscadas	3Con	-	Comprobar todas las uniones atornilladas en cuanto a fatiga del material y corrosión	Intercambio según las necesidades	-

Resumen intervalos

Cliente:	CEFA
Número de proyecto:	**1005803**

Alcance completo de todos los puntos de mantenimiento (todos intervalos)

Leyenda de colores:

- Control visual
- Limpieza
- Lubricación
- Prueba funcional INTERNA
- Prueba funcional EXERNA
- Medición de incidencia
- Cambio
- Otros

color:	Intervalo:	Mantenimiento:	Referencia:	Fabricante:	Tipo:	Actividad:	Observación:	Información adicional
	según las necesidades	Cambio	Uniones roscadas	3Con	-	Cambio de la pieza completa	Número de artículo, véase la lista de piezas de repuesto	-
	según las necesidades	Cambio	Unidades de rebaje	3Con	-	Cambio de la pieza completa	Número de artículo, véase la lista de piezas de repuesto	-
	según las necesidades	Cambio	Unidades de rebaje	3Con	-	Cambio del cojinete de agujas	Cambio del cojinete de agujas después de un máximo de 150.000 ciclos	-
	según las necesidades	Cambio	Unidades de rebaje	3Con	-	Cambio de los rieles	-	-
	según las necesidades	Limpieza	Enchufe de acoplamiento	Stäubli	-	Eliminación de fluidos que salen del circuito de temperado o del circuito del circuito refrigerante	Se recomienda llevar a cabo una limpieza con cada cambio de herramienta	-
	según las necesidades	Cambio	Enchufe de acoplamiento	Stäubli	-	Cambio de la pieza completa	Número de artículo, véase la lista de piezas de repuesto	-
	según las necesidades	Cambio	Columna de la guía y casquillo guía	3Con	-	Cambio de la pieza completa	Número de artículo, véase la lista de piezas de repuesto	-
	según las necesidades	Cambio	Casquillos guías	-	-	Cambio de la pieza completa	Número de artículo, véase la lista de piezas de repuesto	Contacte con la empresa 3Con
	según las necesidades	Lubricación	Dispositivos de centrado	3Con	-	Lubricación de superficies en la eliminación de zonas corroídas	Lubricación de superficies tras la retirada de zonas corroídas a mano mediante brocha	-
	según las necesidades	Cambio	Dispositivos de centrado	3Con	-	Cambio de la pieza completa	Número de artículo, véase la lista de piezas de repuesto	-
	según las necesidades	Cambio	Guía lineal	INA-FAG	-	Cambio de los carriles guía	Número de artículo, véase la lista de piezas de repuesto	-
	según las necesidades	Cambio	Guía lineal	INA-FAG	-	Cambio de los carros guía	Número de artículo, véase la lista de piezas de repuesto	-
	según las necesidades	Cambio	Tope de goma	-	-	Cambio de la pieza completa	Número de artículo, véase la lista de piezas de repuesto	-
	según las necesidades	Cambio	Tuberías neumáticas	-	-	Cambio de los tubos	-	-
	según las necesidades	Cambio	Tuberías neumáticas	-	-	Cambio de las conexiones de enchufe	-	-
	según las necesidades	Cambio	Tuberías neumáticas	-	-	Cambio de la pieza de distribución	-	-
	según las necesidades	Cambio	Terminal de válvulas	Festo	-	Cambio de la pieza completa	Número de artículo, véase la lista de piezas de repuesto	-
	según las necesidades	Cambio	Terminal de válvulas	Festo	-	Cambio del filtro de escape	Número de artículo dependiente del tipo (véase página de inicio del fabricante	-
	según las necesidades	Cambio	Terminal de válvulas	Festo	-	Cambio de las válvulas individuales	Número de artículo dependiente del tipo (véase página de inicio del fabricante	-
	según las necesidades	Cambio	Accionamiento neumático	Festo	-	Cambio de la pieza completa	Número de artículo, véase la lista de piezas de repuesto	-
	según las necesidades	Cambio	Accionamiento neumático	SMC	-	Cambio de la pieza completa	Número de artículo, véase la lista de piezas de repuesto	-
	según las necesidades	Cambio	Cartuchos de bloqueo / freno de estacionamiento de seguridad	Festo	(en la barra guía)	Cambio de la pieza completa	Número de artículo, véase la lista de piezas de repuesto	-
	según las necesidades	Cambio	Cartuchos de bloqueo / freno de estacionamiento de seguridad	Festo	(en el cilindro)	Cambio de la pieza completa	Número de artículo, véase la lista de piezas de repuesto	-

color:	Intervalo:	Mantenimiento:	Referencia:	Fabricante:	Tipo:	Actividad:	Observación:	Información adicional
	según las necesidades	Cambio	Regulador de la presión	Festo	-	Cambio de la pieza completa	Número de artículo, véase la lista de piezas de repuesto	-
	según las necesidades	Cambio	Sensores ópticos	-	-	Cambio de la pieza completa	Número de artículo, véase la lista de piezas de repuesto	-
	según las necesidades	Cambio	Sensores capacitativos	-	-	Cambio de la pieza completa	Número de artículo, véase la lista de piezas de repuesto	-
	según las necesidades	Cambio	Sensores inductivos	-	-	Cambio de la pieza completa	Número de artículo, véase la lista de piezas de repuesto	-
	según las necesidades	Cambio	Interruptor de proximidad	-	-	Cambio de la pieza completa	Número de artículo, véase la lista de piezas de repuesto	-
	según las necesidades	Cambio	Enchufe eléctrico	Harting	-	Cambio de la pieza completa	Número de artículo, véase la lista de piezas de repuesto	-
	según las necesidades	Cambio	Cables eléctricos	-	-	Cambio del cable	Número de artículo, véase la lista de piezas de repuesto	-
	según las necesidades	Cambio	Cajas de bornes / armarios de distribución	3Con	-	Cambio de la pieza completa	Número de artículo, véase la lista de piezas de repuesto	-
	Según las necesidades	Lubricación	Accionamiento neumático	Festo	-	En caso de formación de ruidos, lubrique el vástago del émbolo (grasa especial LUB-KC1 de Festo).	-	Preste atención a la formación de ruidos
	Según las necesidades	Lubricación	Cartuchos de bloqueo / freno de estacionamiento de seguridad	Festo	(en la barra guía)	En caso de formación de ruidos, lubrique el vástago del émbolo (grasa especial LUB-KC1 de Festo).	Preste atención a la formación de ruidos	-
	Según las necesidades	Lubricación	Cartuchos de bloqueo / freno de estacionamiento de seguridad	Festo	(en el cilindro)	En caso de formación de ruidos, lubrique el vástago del émbolo (grasa especial LUB-KC1 de Festo).	-	Preste atención a la formación de ruidos
	1 vez al día o después de 24 horas de servicio	Control visual	Enchufe de acoplamiento	Stäubli	-	Comprobación de daños y de la suciedad general	Limpieza o cambio según las necesidades	-
	1 vez al día o después de 24 horas de servicio	Control visual	Enchufe de acoplamiento	Stäubli	-	Comprobación de la corrosión	Limpieza o cambio según las necesidades	-
	1 vez al día o después de 24 horas de servicio	Control visual	Enchufe de acoplamiento	Stäubli	-	Comprobación de la estanqueidad del acoplamiento de bloqueo	Limpieza o cambio según las necesidades	Comprobación de fluidos que salen del circuito de temperado o del circuito del circuito refrigerante
	1 vez al día o después de 24 horas de servicio	Control visual	Guía lineal	INA-FAG	-	Comprobación de daños y de la suciedad general	Limpieza o cambio según las necesidades	-
	1 vez al día o después de 24 horas de servicio	Control visual	Guía lineal	INA-FAG	-	Atención a la formación de ruidos	Cambiar si es necesario	-
	1 vez al día o después de 24 horas de servicio	Control visual	Accionamiento neumático	Festo	-	Comprobación de daños y de la suciedad general	Limpieza o cambio según las necesidades	-
	1 vez al día o después de 24 horas de servicio	Control visual	Accionamiento neumático	Festo	-	Comprobación de la estanqueidad de las conexiones de aire comprimido	Cambiar si es necesario	Compruebe la formación de ruidos
	1 vez al día o después de 24 horas de servicio	Control visual	Accionamiento neumático	SMC	-	Comprobación de daños y de la suciedad general	Limpieza o cambio según las necesidades	-
	1 vez al día o después de 24 horas de servicio	Control visual	Accionamiento neumático	SMC	-	Comprobación de la estanqueidad de las conexiones de aire comprimido	Cambiar si es necesario	Compruebe la formación de ruidos
	1 vez al día o después de 24 horas de servicio	Control visual	Cartuchos de bloqueo / freno de estacionamiento de seguridad	Festo	(en la barra guía)	Comprobación de daños y de la suciedad general	Limpieza o cambio según las necesidades	-
	1 vez al día o después de 24 horas de servicio	Control visual	Cartuchos de bloqueo / freno de estacionamiento de seguridad	Festo	(en la barra guía)	Comprobación de que la barra guía no presente daños ni suciedad	Limpieza o cambio según las necesidades	-
	1 vez al día o después de 24 horas de servicio	Control visual	Cartuchos de bloqueo / freno de estacionamiento de seguridad	Festo	(en la barra guía)	Comprobación de la estanqueidad de las conexiones de aire comprimido	Cambiar si es necesario	Compruebe la formación de ruidos
	1 vez al día o después de 24 horas de servicio	Control visual	Cartuchos de bloqueo / freno de estacionamiento de seguridad	Festo	(en el cilindro)	Comprobación de daños y de la suciedad general	Limpieza o cambio según las necesidades	-
	1 vez al día o después de 24 horas de servicio	Control visual	Cartuchos de bloqueo / freno de estacionamiento de seguridad	Festo	(en el cilindro)	Comprobación de que la barra guía no presente daños ni suciedad	Limpieza o cambio según las necesidades	-

color:	Intervalo:	Mantenimiento:	Referencia:	Fabricante:	Tipo:	Actividad:	Observación:	Información adicional
	1 vez al día o después de 24 horas de servicio	Control visual	Cartuchos de bloqueo / freno de estacionamiento de seguridad	Festo	(en el cilindro)	Comprobación de la estanqueidad de las conexiones de aire comprimido	Cambiar si es necesario	Compruebe la formación de ruidos
	1 vez al día o después de 24 horas de servicio	Control visual	Sensores ópticos	-	-	Comprobación de daños y de la suciedad general	Limpieza o cambio según las necesidades	-
	1 vez al día o después de 24 horas de servicio	Control visual	Sensores ópticos	-	-	Comprobación de que el cable y las conexiones no presenten daños	Cambiar si es necesario	-
	1 vez al día o después de 24 horas de servicio	Prueba funcional INTERNA	Sensores ópticos	-	-	Comprobación de la capacidad de funcionamiento del sensor	Compruebe los posibles avisos de error en el panel táctil durante el funcionamiento normal de la producción	-
	1 vez al día o después de 24 horas de servicio	Control visual	Sensores capacitativos	-	-	Comprobación de daños y de la suciedad general	Limpieza o cambio según las necesidades	-
	1 vez al día o después de 24 horas de servicio	Control visual	Sensores capacitativos	-	-	Comprobación de que las puntas de los sensores no presenten daños ni suciedad	Limpieza o cambio según las necesidades	-
	1 vez al día o después de 24 horas de servicio	Control visual	Sensores capacitativos	-	-	Comprobación de que el cable y las conexiones no presenten daños	Cambiar si es necesario	-
	1 vez al día o después de 24 horas de servicio	Prueba funcional INTERNA	Sensores capacitativos	-	-	Comprobación de la capacidad de funcionamiento del sensor	Compruebe los posibles avisos de error en el panel táctil durante el funcionamiento normal de la producción	-
	1 vez al día o después de 24 horas de servicio	Control visual	Sensores inductivos	-	-	Comprobación de daños y de la suciedad general	Limpieza o cambio según las necesidades	-
	1 vez al día o después de 24 horas de servicio	Control visual	Sensores inductivos	-	-	Comprobación de que las puntas de los sensores no presenten daños ni suciedad	Limpieza o cambio según las necesidades	-
	1 vez al día o después de 24 horas de servicio	Control visual	Sensores inductivos	-	-	Comprobación de que el cable y las conexiones no presenten daños	Cambiar si es necesario	-
	1 vez al día o después de 24 horas de servicio	Prueba funcional INTERNA	Sensores inductivos	-	-	Comprobación de la capacidad de funcionamiento del sensor	Compruebe los posibles avisos de error en el panel táctil durante el funcionamiento normal de la producción	-
	1 vez al día o después de 24 horas de servicio	Control visual	Interruptor de proximidad	-	-	Comprobación de daños y de la suciedad general	Limpieza o cambio según las necesidades	-
	1 vez al día o después de 24 horas de servicio	Control visual	Interruptor de proximidad	-	-	Comprobación de que el cable y las conexiones no presenten daños	Cambiar si es necesario	-
	1 vez al día o después de 24 horas de servicio	Control visual	Interruptor de proximidad	-	-	Comprobación de que el sensor esté colocado de forma sólida en el cilindro	Ajuste según las necesidades	-
	1 vez al día o después de 24 horas de servicio	Prueba funcional INTERNA	Interruptor de proximidad	-	-	Comprobación de la capacidad de funcionamiento del sensor	Compruebe los posibles avisos de error en el panel táctil durante el funcionamiento normal de la producción	-
	1 vez a la semana o después de 160 horas de servicio	Control visual	Unidades de rebaje	3Con	-	Comprobación de daños y de la suciedad general	Limpieza o cambio según las necesidades	-
	1 vez a la semana o después de 160 horas de servicio	Control visual	Unidades de rebaje	3Con	-	Control del rodaje de los rieles	Limpieza o cambio según las necesidades	-
	1 vez a la semana o después de 160 horas de servicio	Control visual	Unidades de rebaje	3Con	-	Comprobación del cojinete de agujas	Cambiar si es necesario	-
	1 vez a la semana o después de 160 horas de servicio	Control visual	Unidades de rebaje	3Con	-	Comprobación de la estanqueidad de las conexiones de aire comprimido	Cambiar si es necesario	Compruebe la formación de ruidos
	1 vez a la semana o después de 160 horas de servicio	Control visual	Unidades de rebaje	3Con	-	Comprobación de que el cable y las conexiones no presenten daños	Cambiar si es necesario	-
	1 vez a la semana o después de 160 horas de servicio	Prueba funcional INTERNA	Unidades de rebaje	3Con	-	Comprobación de la suavidad de funcionamiento	Comprobación del accionamiento neumático por medio de movimiento manual sin presión	-
	1 vez a la semana o después de 160 horas de servicio	Control visual	Columna de la guía y casquillo guía	3Con	-	Comprobación de daños y de la suciedad general	Limpieza o cambio según las necesidades	-
	1 vez a la semana o después de 160 horas de servicio	Prueba funcional INTERNA	Columna de la guía y casquillo guía	3Con	-	Comprobación del dispositivo de centrado entre la guía de rodamiento y la columna de la guía	Comprobación del dispositivo de centrado abriendo y cerrando la instalación varias veces	-
	1 vez a la semana o después de 160 horas de servicio	Control visual	Casquillos guías	-	-	Comprobación de daños y de la suciedad general	Limpieza o cambio según las necesidades	Si es accesible

color:	Intervalo:	Mantenimiento:	Referencia:	Fabricante:	Tipo:	Actividad:	Observación:	Información adicional
	1 vez a la semana o después de 160 horas de servicio	Control visual	Casquillos guías	-	-	Comprobación del desgaste de la cremallera dentada (por ejemplo: polvo metálico de los casquillos guía de bronce)	Limpieza o cambio según las necesidades	Compruebe además el lubricador (si se dispone de él)
	1 vez a la semana o después de 160 horas de servicio	Control visual	Casquillos guías	-	-	Comprobación de que la cremallera esté suficientemente lubricada	Lubricación según las necesidades	Compruebe además el lubricador (si se dispone de él)
	1 vez a la semana o después de 160 horas de servicio	Control visual	Casquillos guías	-	-	Atención a la formación de ruidos	Cambiar si es necesario	-
	1 vez a la semana o después de 160 horas de servicio	Control visual	Dispositivos de centrado	3Con	-	Comprobación de daños y de la suciedad general	Limpieza o cambio según las necesidades	-
	1 vez a la semana o después de 160 horas de servicio	Control visual	Dispositivos de centrado	3Con	-	Comprobación de la corrosión	Limpieza o cambio según las necesidades	-
	1 vez a la semana o después de 160 horas de servicio	Limpieza	Dispositivos de centrado	3Con	-	Limpieza de las superficies (eliminación de restos de suciedad y acumulaciones de polvo)	-	-
	1 vez a la semana o después de 160 horas de servicio	Prueba funcional INTERNA	Dispositivos de centrado	3Con	-	Comprobación del dispositivo de centrado entre la herramienta y la instalación	Comprobación del dispositivo de centrado montando y desmontando varias veces la herramienta	-
	1 vez a la semana o después de 160 horas de servicio	Prueba funcional INTERNA	Guía lineal	INA-FAG	-	Comprobación de la suavidad de movimientos	Comprobación mediante movimiento manual del carro guía	Cambio de los carros guía según las necesidades
	1 vez a la semana o después de 160 horas de servicio	Prueba funcional INTERNA	Tope de goma	-	-	Comprobación de la capacidad de funcionamiento en los pisadores	Comprobación durante la producción de si la pieza se ha tomado limpia	Ajuste o cambio según las necesidades
	1 vez a la semana o después de 160 horas de servicio	Control visual	Tuberías neumáticas	-	-	Comprobación de daños y de la suciedad general	Limpieza o cambio según las necesidades	-
	1 vez a la semana o después de 160 horas de servicio	Control visual	Tuberías neumáticas	-	-	Comprobación de la estanqueidad de las conexiones de aire comprimido	Cambiar si es necesario	Compruebe la formación de ruidos
	1 vez a la semana o después de 160 horas de servicio	Control visual	Terminal de válvulas	Festo	-	Comprobación de daños y de la suciedad general	Limpieza o cambio según las necesidades	-
	1 vez a la semana o después de 160 horas de servicio	Control visual	Terminal de válvulas	Festo	-	Comprobación de la suciedad del filtro de salida de aire	Limpieza o cambio según las necesidades	-
	1 vez a la semana o después de 160 horas de servicio	Control visual	Terminal de válvulas	Festo	-	Comprobación de la estanqueidad de las conexiones de aire comprimido	Cambiar si es necesario	Compruebe la formación de ruidos
	1 vez a la semana o después de 160 horas de servicio	Control visual	Terminal de válvulas	Festo	-	Comprobación de que el cable y las conexiones no presenten daños	Cambiar si es necesario	-
	1 vez a la semana o después de 160 horas de servicio	Limpieza	Terminal de válvulas	Festo	-	Limpieza de las superficies (eliminación de restos de suciedad y acumulaciones de polvo)	-	-
	1 vez a la semana o después de 160 horas de servicio	Prueba funcional INTERNA	Accionamiento neumático	Festo	-	Comprobación de la suavidad de movimientos	Comprobación mediante movimiento manual del vástago del pistón	Cambiar si es necesario
	1 vez a la semana o después de 160 horas de servicio	Prueba funcional INTERNA	Accionamiento neumático	SMC	-	Comprobación de la suavidad de movimientos	Comprobación mediante movimiento manual del vástago del pistón	Cambiar si es necesario
	1 vez a la semana o después de 160 horas de servicio	Prueba funcional INTERNA	Cartuchos de bloqueo / freno de estacionamiento de seguridad	Festo	(en la barra guía)	Comprobación de la capacidad de funcionamiento	Cuando no haya presión, el freno debe estar cerrado. ¡El actuador no puede moverse a mano!	Cambiar si es necesario
	1 vez a la semana o después de 160 horas de servicio	Prueba funcional INTERNA	Cartuchos de bloqueo / freno de estacionamiento de seguridad	Festo	(en el cilindro)	Comprobación de la capacidad de funcionamiento	Cuando no haya presión, el freno debe estar cerrado. ¡El actuador no puede moverse a mano!	Cambiar si es necesario
	1 vez a la semana o después de 160 horas de servicio	Control visual	Regulador de la presión	Festo	-	Comprobación de daños y de la suciedad general	Limpieza o cambio según las necesidades	-
	1 vez a la semana o después de 160 horas de servicio	Control visual	Regulador de la presión	Festo	-	Comprobación de la estanqueidad de las conexiones de aire comprimido	Cambiar si es necesario	Compruebe la formación de ruidos
	1 vez a la semana o después de 160 horas de servicio	Control visual	Regulador de la presión	Festo	-	Comprobación de los valores de presión	Ajuste según las necesidades	véase el rótulo del regulador de presión (si se dispone de él)
	1 vez a la semana o después de 160 horas de servicio	Limpieza	Regulador de la presión	Festo	-	Limpieza de las superficies (eliminación de restos de suciedad y acumulaciones de polvo)	-	-
	1 vez a la semana o después de 160 horas de servicio	Limpieza	Sensores ópticos	-	-	Limpieza de las superficies (eliminación de restos de suciedad y acumulaciones de polvo)	-	-

color:	Intervalo:	Mantenimiento:	Referencia:	Fabricante:	Tipo:	Actividad:	Observación:	Información adicional
	1 vez a la semana o después de 160 horas de servicio	Limpieza	Sensores ópticos	-	-	Limpieza de las superficies iluminadas	-	-
	1 vez a la semana o después de 160 horas de servicio	Limpieza	Sensores capacitativos	-	-	Limpieza de las superficies (eliminación de restos de suciedad y acumulaciones de polvo)	-	-
	1 vez a la semana o después de 160 horas de servicio	Limpieza	Sensores capacitativos	-	-	Limpieza de la punta del sensor	-	-
	1 vez a la semana o después de 160 horas de servicio	Limpieza	Sensores inductivos	-	-	Limpieza de las superficies (eliminación de restos de suciedad y acumulaciones de polvo)	-	-
	1 vez a la semana o después de 160 horas de servicio	Limpieza	Sensores inductivos	-	-	Limpieza de la punta del sensor	-	-
	1 vez a la semana o después de 160 horas de servicio	Limpieza	Interruptor de proximidad	-	-	Limpieza de las superficies (eliminación de restos de suciedad y acumulaciones de polvo)	-	-
	1 vez a la semana o después de 160 horas de servicio	Control visual	Enchufe eléctrico	Harting	-	Comprobación de daños y de la suciedad general	Limpieza o cambio según las necesidades	-
	1 vez a la semana o después de 160 horas de servicio	Control visual	Enchufe eléctrico	Harting	-	Control de la clavija de centrado y de los elementos adhesivos	Cambiar si es necesario	-
	1 vez a la semana o después de 160 horas de servicio	Control visual	Cables eléctricos	-	-	Comprobación de daños y de la suciedad general	Limpieza o cambio según las necesidades	-
	1 vez a la semana o después de 160 horas de servicio	Control visual	Cables eléctricos	-	-	Comprobación de la libertad de movimiento del cable en las cadenas energéticas	Ajuste según las necesidades	-
	1 vez a la semana o después de 160 horas de servicio	Control visual	Cables eléctricos	-	-	Comprobación de que la descarga de presión está en la posición adecuada	Ajuste según las necesidades	-
	1 vez a la semana o después de 160 horas de servicio	Control visual	Cables eléctricos	-	-	Comprobación de que el cable no tenga deformaciones	Ajuste según las necesidades	Los cables deben estar colocados sin torsión
	1 vez a la semana o después de 160 horas de servicio	Control visual	Cables eléctricos	-	-	Comprobación de que el radio de curvatura sea suficiente	Ajuste según las necesidades	Los cables no deben doblarse
	1 vez a la semana o después de 160 horas de servicio	Control visual	Cables eléctricos	-	-	Comprobación de que haya espacio suficiente entre los cables (siempre y cuando sea posible)	Ajuste según las necesidades	CUIDADO: ¡Medidas de protección frente a incendios! (Tener en cuenta la generación de calor)
	1 vez a la semana o después de 160 horas de servicio	Control visual	Cables eléctricos	-	-	Comprobación de que no haya contactos desprotegidos	Ajuste según las necesidades	CUIDADO: Debe procurarse una protección frente al contacto de la tubería
	1 vez a la semana o después de 160 horas de servicio	Control visual	Cajas de bornes / armarios de distribución	3Con	-	Comprobación de daños y de la suciedad general	Limpieza o cambio según las necesidades	-
	1 vez a la semana o después de 160 horas de servicio	Control visual	Cajas de bornes / armarios de distribución	3Con	-	Comprobación de que la tarjeta de entrada y salida estén en su posición correcta en la base	Ajuste según las necesidades	-
	1 vez a la semana o después de 160 horas de servicio	Control visual	Cajas de bornes / armarios de distribución	3Con	-	Comprobación del calor acumulado en el interior	En caso de temperaturas muy altas, contacte con la empresa 3Con	Compruebe además el aparato de aire acondicionado (si se dispone de él)
	1 vez a la semana o después de 160 horas de servicio	Control visual	Uniones roscadas	3Con	-	Compruebe si las uniones atornilladas presentan signos evidentes de aflojamiento o daños.	Ajuste o cambio según las necesidades	Tenga en cuenta los pares de apriete
	1 vez al mes o después de 700 horas de servicio	Limpieza	Unidades de rebaje	3Con	-	Limpieza de las superficies (eliminación de restos de suciedad y acumulaciones de polvo)	-	-
	1 vez al mes o después de 700 horas de servicio	Limpieza	Enchufe de acoplamiento	Stäubli	-	Limpieza de las superficies (eliminación de restos de suciedad y acumulaciones de polvo)	-	-
	1 vez al mes o después de 700 horas de servicio	Prueba funcional INTERNA	Enchufe de acoplamiento	Stäubli	-	Comprobación de la estanqueidad del acoplamiento de bloqueo	Compruebe durante la producción si salen líquidos / Observe la potencia de succión en vacío	Se recomienda llevar a cabo una comprobación con cada cambio de herramienta
	1 vez al mes o después de 700 horas de servicio	Limpieza	Columna de la guía y casquillo guía	3Con	-	Limpieza de las superficies (eliminación de restos de suciedad y acumulaciones de polvo)	-	-
	1 vez al mes o después de 700 horas de servicio	Limpieza	Columna de la guía y casquillo guía	3Con	-	Retirada del lubricante sobrante	-	-
	1 vez al mes o después de 700 horas de servicio	Lubricación	Columna de la guía y casquillo guía	3Con	-	Lubricación del casquillo guía	Lubricación del casquillo guía a mano por medio de una brocha o una boquilla de engrase y una pistola engrasadora	Antes de la utilización de una pistola de engrase, deben limpiarse de forma exhaustiva tanto la pistola de engrase como los puntos de lubricación

color:	Intervalo:	Mantenimiento:	Referencia:	Fabricante:	Tipo:	Actividad:	Observación:	Información adicional
	1 vez al mes o después de 700 horas de servicio	Limpieza	Casquillos guías	-	-	Limpieza de las superficies (eliminación de restos de suciedad y acumulaciones de polvo)	Si es accesible	-
	1 vez al mes o después de 700 horas de servicio	Limpieza	Dispositivos de centrado	3Con	-	Eliminación de superficies corroídas	-	-
	1 vez al mes o después de 700 horas de servicio	Limpieza	Dispositivos de centrado	3Con	-	Retirada del lubricante sobrante	-	-
	1 vez al mes o después de 700 horas de servicio	Limpieza	Guía lineal	INA-FAG	-	Limpieza de las superficies (eliminación de restos de suciedad y acumulaciones de polvo)	-	-
	1 vez al mes o después de 700 horas de servicio	Limpieza	Guía lineal	INA-FAG	-	Retirada del lubricante sobrante	-	-
	1 vez al mes o después de 700 horas de servicio	Lubricación	Guía lineal	INA-FAG	-	Lubricación del carro guía	Lubricación con una boquilla de engrase por medio de una pistola engrasadora (si la hay)	Antes de la utilización de una pistola de engrase, deben limpiarse de forma exhaustiva tanto la pistola de engrase como los puntos de lubricación
	1 vez al mes o después de 700 horas de servicio	Control visual	Tope de goma	-	-	Comprobación de daños y de la suciedad general	Limpieza o cambio según las necesidades	-
	1 vez al mes o después de 700 horas de servicio	Limpieza	Tope de goma	-	-	Limpieza de las superficies (eliminación de restos de suciedad y acumulaciones de polvo)	-	-
	1 vez al mes o después de 700 horas de servicio	Limpieza	Tuberías neumáticas	-	-	Limpieza de las superficies (eliminación de restos de suciedad y acumulaciones de polvo)	-	-
	1 vez al mes o después de 700 horas de servicio	Limpieza	Accionamiento neumático	Festo	-	Limpieza de las superficies (eliminación de restos de suciedad y acumulaciones de polvo)	-	-
	1 vez al mes o después de 700 horas de servicio	Limpieza	Accionamiento neumático	SMC	-	Limpieza de las superficies (eliminación de restos de suciedad y acumulaciones de polvo)	-	-
	1 vez al mes o después de 700 horas de servicio	Limpieza	Cartuchos de bloqueo / freno de estacionamiento de seguridad	Festo	(en la barra guía)	Limpieza de las superficies (eliminación de restos de suciedad y acumulaciones de polvo)	-	-
	1 vez al mes o después de 700 horas de servicio	Limpieza	Cartuchos de bloqueo / freno de estacionamiento de seguridad	Festo	(en la barra guía)	Limpieza de la barra guía	-	-
	1 vez al mes o después de 700 horas de servicio	Limpieza	Cartuchos de bloqueo / freno de estacionamiento de seguridad	Festo	(en el cilindro)	Limpieza de las superficies (eliminación de restos de suciedad y acumulaciones de polvo)	-	-
	1 vez al mes o después de 700 horas de servicio	Limpieza	Enchufe eléctrico	Harting	-	Limpieza de las superficies (eliminación de restos de suciedad y acumulaciones de polvo)	-	-
	1 vez al mes o después de 700 horas de servicio	Prueba funcional INTERNA	Enchufe eléctrico	Harting	-	Comprobación de que las conexiones estén en una posición correcta	Comprobación encendiendo y apagando repetidas veces	-
	1 vez al mes o después de 700 horas de servicio	Prueba funcional INTERNA	Enchufe eléctrico	Harting	-	Comprobación de las clavijas de centrado y de los elementos adhesivos	Comprobación encendiendo y apagando repetidas veces	-
	1 vez al mes o después de 700 horas de servicio	Limpieza	Cables eléctricos	-	-	Limpieza de las superficies (eliminación de restos de suciedad y acumulaciones de polvo)	-	-
	1 vez al mes o después de 700 horas de servicio	Limpieza	Cajas de bornes / armarios de distribución	3Con	-	Limpieza de las superficies (eliminación de restos de suciedad y acumulaciones de polvo)	-	-
	1 vez al trimestre o después de 2800 horas de servicio	Otros	Uniones roscadas	3Con	-	Comprobar la estanqueidad de todas las uniones atornilladas	Ajuste según las necesidades	Tenga en cuenta los pares de apriete
	1 vez cada año o después de 8600 horas de servicio	Otros	Uniones roscadas	3Con	-	Comprobar todas las uniones atornilladas en cuanto a fatiga del material y corrosión	Intercambio según las necesidades	-
	1 vez al mes o después de 700 horas de servicion	Limpieza	Uniones roscadas	3Con	-	Limpieza de las superficies (eliminación de restos de suciedad y acumulaciones de polvo)	-	-